A las 14.15, Cita de Veloces

APILESE

Muy limitada será la labor esta tarde del competente Julio Penna, pues consistirá en la presentación de So Keen, en la cuarta carrera. Y la presencia de la hija de So Bold aclara totalmente el panorama y no jugarle puede desembocar en el arrepentimiento. ¡Apílese!

EL LAPIZ DE VENTURA APUNTA

Estará en una brava, donde la presencia del hermano de Farmer apabulla, pero en una de esas calienta los motores y les da un susto grande. Oriéntese en la cuarta y tírese un lance posible.

DIADOCA PONDRA EMPEÑO

Diadoca, a la que la foto muestra en uno de sus triunfos, se perfila como la mejor candidata del clásico palermitano, pero tendrá que emplearse a fondo, dada la oposición de Morosinita, Soy Chica y Sun Charm, ¡bravas!

¡Largaron!
SUPLEMENTO DE TURF
crónica
Bs. As., Sábado 5 de Setiembre 1981 Reuniones para Hoy

La Plata También Correrá Hoy

UN PRESENTE MUY VENTUROUS

8 VENTUROUS, 57 kilos: Es el más regular del lote y por dicha razón le damos nuestro voto, aunque será mano a mano con Nemec, que comenzó a responder. Pero el pupilo de Carlos Ferro nos seduce un poco más ya que desde su debut llegando segundo y la siguiente también escoltando a Brígido en 1'37"4/5, para fallar en la siguiente y quedando de descanso por más de ocho meses, reapareció finalizando tercero de Post y Nemec, luego de correr como un león en los puestos de adelante con severos parciales y aflojando recién en los 200 metros finales. Con el sacudón esta listo para alcanzar el primer triunfo. Además llevará la ayuda del debutante Viscount, que en privado cuenta con gran respaldo.

1 NEMEC, 57 kilos: Comenzó a responder a sus buenos ensayos y en gran actuación llegó segundo de Post a un cuerpo sin poder zafarse de un cajón hasta los últimos 100 metros. Perdió una carrera de puro gusto y por faltarle un poco de suerte. Está está mejor puesto y donde el anterior sufra algún resbalón le hace la boleta sin ninguna duda. La imperfecta es muy clarita.

6 SPANISH DANCER, 57 kilos: Con discreta opinión corrió mejor de lo que decían sus boletos llegando a tres cuerpos de los anteriores. Teniendo en cuenta que reaparecía luego de cinco meses de inactividad se constituye en esta ocasión como un rival listo para sorprender. Como su cuidador anda en plena racha habrá que mirarlo con mucho cuidado

3 FRAY ORO, 57 kilos: Sus dos últimas performances son más que aceptables para la categoría. Además se comenta que ha progresado como para entreverarse entre los primeros. Marina lo sabrá administrar para que el Frari haga centro.

CORRIDAS

RANGLAN, H.Costantino, 1.600 en 1'42", Argentino
SPANISH DANCER, A.Ferreras, 800 en 53"2/5, Argentino
NEMEC, E.Jara, 1.000 en 1'4"2/5, 4ª pista S.Isidro
LETRAO, J.Batruni, 1.600 en 1'46", arena S.Isidro
VENTUROUS, V.Centeno, 800, en 51"3/5, arena S.Isidro
VISCOUNT, V.Sanguinetti, 1.600 de floreo en 1'45", arena S.Isidro

CHAQUETILLAS

1 Azul, mgs. a ray. vert. col. gorra rosa
2 Azul, cuello, hombr. (X) y puñ. oro, gorra azul c. oro
3 Y gorra viol. herrad. oro, mgs. viol.
4 Neg. faja y gorra oro
5 Viol. y nja. por mitad. vert. mgs. vdes. gorra a casc.
6 Nja. blca. y neg. a ray. oblic. mgs. nja. gorra vde.
7 Neg. c. blco. con romb. blcos. en las mgs. gorra blca. c. neg.
8 Y gorra oro
8aGris, gorra rosa

ARGENTINO — 1ª CARRERA

Pr. ENA — **(comienza 1ª apuesta doble extra: $ 20.000) - 1.600 Mts.** — **A las 13**

(APUESTAS A GANADOR, PLACE, LLAVES, EXACTA, IMPERFECTA Y TRIFECTA)

4 ULT. PERF.	ANOTADOS	JOCKEY	e/k.	PADRE-MADRE	CUIDADOR
2A 5S 0S —	1 NEMEC	E.Jara	4/57	Mount Athos-Nevada	J.Etchechoury
0A 0A — —	2 RANGLAN	H.Costantino	4/57	Cipol-Maglia	A.Merli
3S 2A 6S 0S	3 FRAY ORO	M.Lezcano	4/57	Frari-Golden Girdle	M.Gervasoni
0S 6S 6S 6A	4 LETRAO	J.Batruni	4/57	Dream Dance-Wild Brand	J.Martínezzh)
0S 0S — —	5 ANTEPASADO	O.Merlo-4	4/57	Call me Bold-Anunciada	C.Ahumada
5A 0A — —	6 SPANISH DANCER	A.Ferreras	4/57	Two Harbors-Gold Dancer	E.Martucci
2L 3L 0L 0S	7 OSITO POLAR	H.Prieto	4/57	Cavalier-Las Chuñas	B.López
3A 0S 2A 2A	8 VENTUROUS	V.Centeno	4/57	Dearman-Voluble	C.Ferro
— — — —	8aVISCOUNT	V.Sanguinetti	4/57	El Botija-Vitariana	Idem

Candid.: VENTUROUS y Cía. (8-8a) Enem.: Nemec (1) Sport: Spanish Dancer (6)

Llave Nº 1	Llave Nº 2	Llave Nº 3	Llave Nº 4	Llave Nº 5	Llave Nº 6
1 Nemec	2 Ranglan 4 Letrao	3 F.Oro	5 Antepasado 6 S.Dancer	7 O.Polar	8 Venturous 8aViscount

LAS TRES ULTIMAS ACTUACIONES DE CADA COMPETIDOR

1	2º a 1 cpo. de Post 54	E.Jara	57	7.598	en	82.772	1'37"2/5	Arg.n.	22/8/81
	5º a 14 cpos. de P.Pronto 56	C.Pezoa	56	8.144	en	88.754	1'39"	Arg.p.	14/3/81
	10º a vs. cpos. de Magian 56	C.Pezoa	56	21.530	en	156.032	1'37"3/5	S.I.n.	30/12/80
2	11º a vs. cpos. de El Uberrimo 56	P.Sahagian	56	2.699	en	37.690	1'38"	Arg.n.	10/1/81
	12º a 18½ cpos. de Brigido 56	H.Costantino	56	6.086	en	45.783	1'37"4/5	Arg.n.	16/11/80
3	3º a 2½ cpos. de Acusativo 56	E.Jara	56	72.334	en	264.316	1'24"4/5	S.I.n.	29/8/81
	2º a el hoc. de T.L. Sun 56	M.Sarati	56	6.324	en	124.114	1'25"2/5	Arg.n.	14/8/81
	6º a 13 cpos. de Dorialto 56	M.Sarati	56	15.675	en	375.203	1'31"4/5	S.I.h.	12/8/81
4	8º a 9 cpos. de L.Red 56	J.Batruni	56	8.424	en	165.792	1'12"	S.I.n.	22/7/81
5	14º a vs. cpos. de Bet 56	O.Merlo	52	11.279	en	356.997	1'38"4/5	S.I.n.	28/6/81
	8º a 73/4 cpos. de El Escocés 53	O.Merlo	54	2.111	en	411.767	1'36"2/5	S.I.n.	31/5/81
6	5º a 3 cpos. de Post 54	H.Correa	54	2.468	en	82.772	1'37"2/5	Arg.n.	22/8/81
	9º a 9 cpos. de Carato 54	A.Ferreras	54	1.116	en	100.996	1'25"4/5	Arg.n.	8/3/81
7	2º a 3 cpos. de Approval 57	H.Prieto	57	13.290	en	85.585	1'34"3/5	L.P.n.	16/8/81
	3º a 2¾ cpos. de Mandrake 57	H.Prieto	57	700	en	30.590	1'7"1/5	L.P.n.	26/7/81
	10º a 17¼ cpos. de Tendikan 53	H.Prieto	57	11.950	en	110.600	1'15"3/5	L.P.p.	12/7/81
8	3º a 1½ cpos. de Post 54	V.Centeno	57	25.724	en	82.772	1'37"2/5	Arg.n.	22/8/81
	8º a 6½ cpos. de Kurt 57-F.Moon 57	V.Sanguinetti	56	96.856	en	372.235	1'50"4/5	S.I.n.	19/12/80
	2º a ½ cpo. de Brigido 56	V.Centeno	56	19.624	en	45.783	1'37"4/5	Arg.n.	16/11/80
8	Debuta								

HOY, LA NACIONAL CON NUEVAS CIFRAS

Premio Mayor de $ 72.000 'Palos'; Sorteos que Restan del Mes

A partir de hoy los "tocados por la varita mágica" que posean el codiciado rectángulo de la Lotería Nacional, podrán percibir (previo descuento) . . ., nada menos que 72.000 "palos" en el premio mayor. Cambian las cifras tras un leve aumento de la unidad y resta todavía un panorama de sorteos durante setiembre que pasamos a considerar.

DIA	LOTERIA	IMPORTE	PR.	HS.
5	Nacional	720.000.000	20	14
5	Mendoza	450.000.000	10	15
7	La Quiniela		20	21.30
7	Tucumán	700.000.000	10	21.30
8	La Quiniela		20	21.30
9	La Quiniela		20	21.30
9	Córdoba	1.000.000.000	10	22
10	La Quiniela		20	21.30
10	Salta	600.000.000	10	22
11	Provincia	540.000.000	20	13
11	Sgo. del Estero	330.000.000	10	21.30
12	Nacional	720.000.000	20	14
12	Mendoza	450.000.000	10	15
14	La Quiniela		20	21.30
14	Tucumán	700.000.000	10	21.30
15	La Quiniela		20	21.30
16	La Quiniela		20	21.30
16	Córdoba	1.000.000.000	10	22
17	La Quiniela		20	21.30
17	Salta	600.000.000	10	22
18	Provincia	540.000.000	20	13
18	Sgo. del Estero	330.000.000	10	21.30
19	Nacional	720.000.000	20	14
19	Mendoza	450.000.000	10	15
21	La Quiniela		20	21.30
21	Tucumán	700.000.000	10	21.30
22	La Quiniela		20	21.30
23	La Quiniela		20	21.30
23	Córdoba	1.000.000.000	10	22
24	La Quiniela		20	21.30
24	Salta	600.000.000	10	22
25	Provincia	540.000.000	20	13
25	Sgo. del Estero	330.000.000	10	21.30
26	Nacional	720.000.000	20	14
26	Mendoza	450.000.000	10	15
28	La Quiniela		20	21.30
28	Tucumán	700.000.000	10	21.30
29	La Quiniela		20	21.30
30	La Quiniela		20	21.30
30	Córdoba	1.000.000.000	10	22

AHORA SI, LA SINFONIA CONCLUYE

4 SINFONIA, 56 kilos: Dejó un coro de lamentaciones al hacer su debut en la recta palermitana alcanzando un quinto puesto a 2½ cuerpos de Benrisa. Tenía todos los boletos del país por sus extraordinarios ensayos pero el estreno atentó para que no respondiera a la gran confianza que merecía. Ahora que ya conoce el ruido tiene una excelente ocasión para rehabilitarse y como la compañía no es exigente, donde venga bien acomodada será muy difícil impedirle el triunfo.

14 SHINDELANTE, 56 kilos: Debutó en la arena pesada y logró un tercer puesto de Sierva a 7 cuerpos en 56"3/5, atropellando ligero desde el fondo. Probaron nuevamente en 1.100 metros y largando del dos solo alcanzó el quinto puesto de Bagdag Princess con problemas en la suelta. En la siguiente y en pista pesada llegó confundida en el pelotón. Es una rival muy peligrosa si la pista se halla normal y en una distancia que la ayudará mucho en su larga atropellada.

12 RED JUS, 56 kilos: Tiene varias actuaciones con diversas figuraciones pero sin ofrecer mucha garantía. Pero en su última performance corrió como para tenerla muy en cuenta ya que sin boletos llegó quinta de La Paula arriándose ligero en los últimos 300 metros. Puede ser una sorpresa de proporciones y conviene cubrirse con alguna imperfecta que puede pagar en dólares.

13 MONARQUIA, 56 kilos: Jugada en calidad de imperdible hizo su estreno en el césped pesado y fracasó por completo perjudicada por la pista. Un cambio de escenario y nuevamente en el barro falló de nuevo, siempre con boletos grandes. Está visto que a la Cipol no le gusta el piso blando y hará un nuevo intento para desquitar los dos metejones. Como en privado sigue deslumbrando habrá que darle una oportunidad más. Mucho cuidado.

5 PRINCESA TITA, 56 kilos: Debutó con un puñadito de boletos y superando lo esperado finalizó quinta de Maleli a seis cuerpos delante de diez rivales. Seguramente que ahora le crecerán los boletos y también su chance que se ve agrandada con el descargo de cuatro kilos que le buscaron para hacer la diligencia de punta a punta.

Así que con un poco de suerte puede aguantarse y convertirse en soberana.

ARGENTINO — 2ª CARRERA

Pr. CANA DULCE **(finaliza 1ª apuesta doble extra) - 1.200 Mts.** **A las 13.35**

(APUESTAS A GANADOR, LLAVES, ENGANCHE, EXACTA, IMPERFECTA Y TRIFECTA)

4 ULT. PERF.	ANOTADOS	JOCKEY	e/k.	PADRE-MADRE	CUIDADOR
0S — — —	1 ROVILLA	A.Ferreras	3/56	Roger's Dandy-Vervilla	D.Ojeda
0S — — —	2 SAMPAGUITA	O.Zapata	3/56	Snow Car-Perque	G.Cervi
0S 0S 0S —	3 MYTHE	M.Barroso	3/56	Salk-Minaya	A.Figueroa
5A — — —	4 SINFONIA	A.Tarraño-2	3/56	Logical-Siluetita	C.Zarlengo
5A — — —	5 PRINCESA TITA	O.Labanca-3	3/56	Prince Dilemma-Aerometálica	S.Piriz
2L 0L — —	6 BRIGHTLY	H.Costantino	3/56	Faridoon-Bride	J.Garcilazo
0L 0A 0S 0L	7 FIESTA MAGICA	C.Capdevila	3/56	Vuelve-Fiesta Popular	N.Caballero
0A 0A 0A 0S	7aLUNALOCA	A.Ramos-2	3/56	West Side-Luneta	F.Chamorro
— — — —	8 LA MAROZIA	M.Lezcano	3/56	Mariache-Rancha Vieja	M.Gervasoni
— — — —	9 AMELUZ	R.Desvard-2	3/56	Gran Secreto-Piratería	A.Maldotti
— — — —	10 PONTE ALEGRE	V.Sanguinetti	3/56	New Noble-Ponte Franca	D.Gómez
0S 3S 0S 2S	11 NANOE	E.Jara	3/56	Ovid-Yviste	L.Parisi
5A 5A 0S 0S	12 BED JUS	H.Libré	3/56	Puro Burro-Bedtime	H.Casalotti
0A 0S — —	13 MONARQUICA	E.Liceri	3/56	Cipol-Monarquia	E.Santos
0A 5A 3A —	14 SHINDELANTE	R.Laitan	3/56	Practicante-Shiva	O.Finarelli
— — — —	15 VASISDAS	H.Blanco-3	3/56	Snow Tiger-Vasilissa	M.Zapata

Candid.: SINFONIA (4) *Enem.: Shindelante (i4)* *Sport: Bed Jus (i2)*

Llave Nº 1	Llave Nº 2	Llave Nº 3	Llave Nº 4	Llave Nº 5	Llave Nº 6
1 Rovilla	2 Sampaguita	3 Mythe	4 Sinfonia	5 P.Tita	6 Brightly
8 La Marozia	9 Ameluz	7 F.Magica	10 P.Alegre	12 Bed Jus	11 Nanoe
14 Shindelante	13 Monarquica	7aLunaloca		15 Vasisdas	

LAS TRES ULTIMAS ACTUACIONES DE CADA COMPETIDOR

1	11ª a vs. cpos. de Alineada 56	M.H. Lopez	56	925	en	225.763	58"1 5	S.I.n.	29 8 81
	—	—			—			—	
	—	—			—			—	
2	13ª a vs. cpos. de Te Espia 56	O.Zapata	56	2.797	en	495.180	1'41"4 5	S.I.n.	12 7 81
	—	—			—			—	
	—	—			—			—	
3	10ª a 11¾ cpos. de Sang 56	M.Barroso	56	1.793	en	156.153	59"2 5	S.I.n.	16 8 81
	8ª a 6½ cpos. de Vitrina 56	M.Baroso	56	1.726	en	427.254	59"2 5	S.I.h.	2 8 81
	13ª a 14 cpos. de Veracity 55	M.Bàrroso	55	2.989	en	87.686	1'13"	S.I.n.	21 6 81
4	5ª a 3 cpos. de Benrisa 56	A.Tarraño	56	33.154	en	92.912	57"1 5	Arg.n.	22 8 81
	—	—			—			—	
	—	—			—			—	
5	5ª a 6 cpos. de Maleli 56	O.Labanca	53	816	en	112.384	1'14"1 5	Arg.p.	8 8 81
	—	—			—			—	
	—	—			—			—	
6	2ª a ¾ cpo. de Orobena 56	C.Cáceres	56	5.070	en	106.655	1'20"	L.P.p.	9 8 81
	7ª a 11½ cpos. de Estudiante 55	J.Maciel	55	5.235	en	39.875	1'7"	L.P.p.	9 4 81
	—	—			—			—	
7	7ª a 9 cpos. de Disgerard 56	L.Romero	56	2.070	en	60.770	1'8"3 5	L.P.n.	16 8 81
	12ª a vs. cpos. de Dans 56	A.Sánchez	56	4.110	en	80.636	1'3"	Arg.n.	24 7 81
	9ª a 12¾ cpos. de Magaba 56	E.Liceri	56	12.975	en	338.589	1'1 5	S.I.n.	18 7 81
7	7ª a 9 cpos. de Tike 56	A.Ramos	56	2.320	en	126.304	57"1 5	Arg.n.	22 8 81
	7ª a 17½ cpos. de Niza 55	C.Pezoa	55	4.324	en	47.380	56"3 5	Arg.n.	29 5 81
	7ª a 7 cpos. de G. Court 53	R.Rossi	52	546	en	65.438	57"3 5	Arg.n.	19 4 81
8	Debuta	—			—			—	
	—	—			—			—	
	—	—			—			—	
9	Debuta	—			—			—	
	—	—			—			—	
	—	—			—			—	
10	Debuta	—			—			—	
	—	—			—			—	
	—	—			—			—	
11	8ª a 7½ cpos. de Alineada 56	E.Jara	56	12.193	en	225.763	58"1 5	S.I.n.	29 8 81
	3ª a 8½ cpos. de Sang 56	E.Jara	56	23.830	en	156.153	59"2 5	S.I.n.	16 8 81
	9ª a 12 cpos. de Aricina 56	J.Maciel	56	22.931	en	193.344	59"2 5	S.I.h.	2 8 81
12	5ª a 11½ cpos. de La Paula 56	H.Libré	56	1.030	en	151.430	1'14"	Arg.p.	8 8 81
	5ª a 11 cpos. de F. Top 56	H.Libré	56	436	en	224.578	1'39"1 5	Arg.n.	1 8 81
	10ª a 13½ cpos. de Malmaison 56	H.Libré	56	1.525	en	308.973	1'38"3 5	S.I.n.	25 7 81
13	11ª a 12 cpos. de Maleli 56	E.Liceri	56	18.782	en	112.384	1'14"1 5	Arg.p.	8 8 81
	10ª a vs. cpos. de Bataille 55	J.Valdivieso	55	41.003	en	789.815	1'34"	S.I.n.	23 5 81
	—	—			—			—	
14	10ª a vs. cpos. de La Paula 56	R.Laitán	56	27.498	en	151.430	1'14"	Arg.p.	8 8 81
	5ª a 5½ cpos. de B. Princess 56	R.Laitán	56	52.714	en	156.872	1'4"1 5	Arg.n.	24 7 81
	3ª a 7 cpos. de Sierva 56	R.Laitán	56	11.396	en	223.644	56"3 5	Arg.n.	11 7 81
15	Debuta	—			—			—	
	—	—			—			—	
	—	—			—			—	

CORRIDAS

SINFONIA, A.Tarraño, 700 de codo en 46", Argentino
PRINCESA TITA, O.Labanca, 1.200 en 1'16"2 5, Argentino
LUNALOCA, A.Ramos, 600 en 37", Argentino
SHINDELANTE, C.Gómez, 700 en 44"2 5, Argentino
SAMPAGUITA, O.Zapata, 1.200 en 1'19", S.Isidro
MYTHE, M.Barroso, 1.200 en 1'18", arena S.Isidro
LA MAROZIA, M.Lezcano, 1.200 en 1'18", 4ª S.Isidro
AMELUZ, R.Desvard, 1.200 en 1'17", arena S.Isidro
VASISDAS, H.Blanco, 1.200 en 1'16"2 5, arena S.Isidro

CHAQUETILLAS

1 Azul electr. bda. col. gorra neg.
2 Gris, faja oro, gorra cza.
3 Blca. lun. mgs. a ray. vert. y gorra cza.
4 Blca. brazal y gorra col.
5 Gte. mgs. a list. y alamares oro, gorra a casc.
6 Gte. gorra neg. b. oro
7 Vde. y oro a ray. horiz. gorra col.
7aidem
8 Blca. (V) col. mgs. blcas. puñ. col. gorra azul mar.
9 Azul electr. viol. y azul electr. horiz. gorra viol.
10 Azul mar. gorra blca.
11 Oro vjo. bda. azul mar. gorra cza.
12 Gris y neg. a cuadr. gorra oro
13 Rosa, mgs. y gorra neg.
14 Vde. mgs. y gorra rosa
15 Gris, faja y mgs. azules con romb. grises, gorra vde.

DIADOCA VIAJA A PANAMA

Clásico tempranero y en escena, cuatro ligeras de las buenas para dirimir supremacías, una vez más, sobre el kilómetro. Todas especialistas y viejas conocidas: **Morosinita, Sun Charn, Soy chica** y **Diadoca.** Nosotros vamos a inclinar nuestra simpatía por la última de las nombradas que a pesar de que viene de caer apenas por la cabeza en contra de **Soy Chica,** en esta oportunidad puede tomarse amplia revancha sobre la hija de Cuadrito que la supo ligerear de lo lindo. Desde entonces la hija de Dairy, que cuida Domingo Pascual, ha seguido su entrenamiento en perfectas condiciones y a pesar de sus seis años de edad se mueve en todos sus trabajos como una potranca. Lo que vale decir que aún le queda mucho porvenir en las carreras de velocidad.

Como enemiga de mejor calibre ubicaremos a **Morosinita,** todo un premio a la regularidad, si repasamos detenidamente la cartilla. Veloz por donde se la busque la pupila de Ferro conoce estos entreveros de memoria y al menor desfallecimiento de nuestra candidata puede lograr una victoria de resonancia.

Un lance obligado: Soy Chica, la más veterana del lote que puede repetir su victoria sobre **Diadoca.** Más si tenemos en cuenta que la vástaga de Cuadrito supo llegar un día, nada menos, que a la cabeza de Osorno. Con lo cual queda todo dicho.

En cuanto a **Sun Charn,** si recuerda aquéllos sus comienzos en los que supo hacer tabla rasa tratará de entreverarse en la Combinada Común.

CORRIDAS

SUN CHARM. V.Sabin. 1.000 en 59"2 5. Argentino
MOROSINITA. V.Sanguinetti. 1.000 en 1'3". arena S.Isidro
SOY CHICA. R.Laitán. 1.000 en 1'1"3 5. arena S.Isidro
DIADOCA. J.Valdivieso. 1.000 en 1'3"2 5. arena S.Isidro

CHAQUETILLAS

1 Gris. bda. gte. gorra azul mar.
2 Blca. brazal y gorra col.
3 Oro vjo. cuello. puñ. y bot. neg. gorra cza.
4 Mand. cuello. puñ. bot. y gorra azul mar.

ARGENTINO — 3ª CARRERA

Pr. REPUBL. DE PANAMA Clásico G.III (comienza 2ª doble extra: $ 20.000) - 1.000 Mts. A las 14.15
(APUESTAS A GANADOR, Y COMBINADA COMUN)

4 ULT. PERF.	ANOTADOS	JOCKEY	e/k.	PADRE-MADRE	CUIDADOR
2A 3S 2A 1A	1 MOROSINITA	V.Sanguinetti	5/60	Good Manner-Morosina	C.Ferro
3A 0S 1A 2A	2 SUN CHARM	V.Sabin	4/59 1/2	Solazo-Hechizada	C.Zarlengo
1S 3A 1S 4A	3 SOY CHICA	R.Laitán	7/60	Cuadrito-Chica Galero	F.Vital
2S 1A 2S 4A	4 DIADOCA	J.Valdivieso	6/60	Dairy-Taqua	D.Pascual

Candid.: DIADOCA (4) *Enem.: Morosinita (i)* *Sport: Soy Chica (3)*

LAS TRES ULTIMAS ACTUACIONES DE CADA COMPETIDOR

1	2ª a ½ pzo. de Diadoca 56	V.Sanguinetti	55	18.567	en	962.736	56"3 5	Arg.n.	19 7 81
	3ª a 3½ cpos. de S. Chica 56	V.Sanguinetti	56	43.524	en	123.534	56"3 5	S.I.n.	21 6 81
	2ª a ½ pzo. de S. Chica 56	V.Sanguinetti	55	28.367	en	114.536	57"2 5	Arg.n.	24 4 81
2	3ª a 5 cpos. de Diplomada 56	O.Zapata	56	9.688	en	15.146	57"3 5	Arg.n.	7 2 81
	18ª a vs. cpos. de Osorno 56	O.Zapata	55	99.156	en	527.366	54"	S.I.n.	14 12 80
	1ª por 5 cpos. a Sutil 56	O.Zapata	56	8.253	en	114.253	59"	Arg.f.	22 11 80
3	1ª por la cab. a Diadoca 56	R.Laitán	61	48.772	en	123.435	58"3 5	S.I.h.	12 8 81
	3ª a 1 cpos. de Diadoca 56	R.Laitán	60	33.217	en	96.273	56"3 5	Arg.n.	19 7 81
	1ª por ½ cpo. a Diadoca 56	R.Laitán	59	31.452	en	127.355	56"3 5	S.I.n.	21 6 81
4	2ª a la cab. de Z. Chica 56	J.Valdivieso	60	43.524	en	128.993	58"3 5	S.I.n.	12 8 81
	1ª por ½ pzo. a Morosinita 56	J.Valdivieso	56	29.839	en	85.222	56"3 5	Arg.n.	19 7 81
	2º a ½ cpo. de S. Chica 56	J.Abregu	55	29.388	en	125.364	56"3 5	S.I.n.	21 6 81

FALLOWED, CONTRA LA SANGRE AZUL

1 FALLOWED, 57 kilos: Sus problemas fueron el enemigo mayor que tuvo en sus primeras actuaciones y que no le permitieron responder a las condiciones que siempre se le atribuyeron. Pero la paciencia de su cuidador obtuvo sus frutos y así es como el hermanito de Farmer empezó a cumplir de acuerdo a sus buenos ensayos. Salió de perdedor fácilmente y al intervenir en una categoría superior en la siguiente actuación no respondió. Pero en la siguiente ganó al galope en "36" la milla. Se apresta a alcanzar el tercer éxito y frente a los rivales que le saleron no será nada difícil que lo lleve para su stud.

3 NOBLE LORD, 57 kilos: Quedó a ½ pescuezo de Maeo en el barro palermitano perdiendo una carrera increíble. Cuando atropelló por el lado interior descontó las ventajas de su vencedór pero no lo pudo alcanzar pues ya estaba el disco. Corre en el fondo pero es dueño de una atropellada violentísima. Si la carrera se hace ligera puede pasar de largo.

11 VIGO, 57 kilos: Luego de tres segundos consecutivos pudo alcanzar el segundo éxito de su campaña derrotando fácilmente a Plutar-

ARGENTINO — 4ª CARRERA

Pr. ASOC. INT DE PRENSA 75º ANIV. (finaliza 2ª apuesta doble extra) - 1.800 Mts. A las 14.55
(APUESTAS A GANADOR, LLAVES, ENGANCHE, EXACTA, IMPERFECTA Y TRIFECTA)

4 ULT. PERF.	ANOTADOS	JOCKEY	e/k.	PADRE-MADRE	CUIDADOR
1A 0A 1A 2A	1 FALLOWED	P.Armada-4	5/57	Dancing Moss-Fallow	J.Garcilazo
1A 5A 0L 0S	2 TROPERO SOY	no correrá	5/57	Sheet Anchor-Pasional	M.Gervasoni
0L 3L 0L 1L	2aRED PUB	O.Cosenza	5/57	Right Boy-Red Priestess	Idem
2A 0S 3A 3A	3 NOBLE LORD	A. de Arriba	5/57	New Noble-Lahore	R.Marinetti
3A 2A 3S 0S	4 THE MASTER	A.Tarraño-2	6/57	The City Again-Primely	R.Rodriguez
2S 1S 5S 5A	5 EURRE FIRE	C.Labeque-3	5/57	Eurreko-Lucy Genoveva	G.Rivero
2A 1L 5A 0S	6 SAFARAD	R.Laitán	5/57	Bengalí-La Palestina	J.Colela
5S 3A 0S 1A	7 FALCON II	O.Labanca-3	5/57	Fantochero-Amatista	J.Lema
6L 0L 0A 0S	8 SIN SENTIDO	C.Arena-4	5/57	Súbdito-Lichú	C.López
5L 5L 3L 6S	9 BIRDSEED	R.Galloso	5/57	Faridoon-Bird of Paradise	L.Bazán
0S 5A 0A 1A	10 DON RIESCO	A.Etchart	5/57	Seduprel-Florenza	D.Lora
1S 2A 2S 2S	11 VIGO	J.Faiardo	5/57	Mysolo-View Point	J.Ferro

Candid.: FALLOWED (i) *Enem.: Noble Lord (3)* *Sport: Vigo (i i)*

Llave Nº 1	Llave Nº 2	Llave Nº 3	Llave Nº 4	Llave Nº 5	Llave Nº 6
1 Fallower	2 T.Soy	3 N.Lord	4 T.Master	5 E.Fire	6 Safarad
10 Don Riesgo	2aRed Pub	7 Falcon II	11 Vigo	8 S.Sentido	9 Birdseed

PRONOSTICOS DE LA PRENSA EN GENERAL PARA LA REUNION DE HOY

Nombre	1ª Carrera	2ª Carrera	3ª Carrera	4ª Carrera	5ª Carrera	6ª Carrera	7ª Carrera	8ª Carrera
CRONICA	Venturous	Sinfonía	Diadoca	Fallowed	So Keen	Xandrina	Mi Poema	Aristos
Clarín	Nemec	Sinfonía	Diadoca	Fallowed	So Keen	Xandrina	Mi Poema	Aristos
La Razón	Venturous	Sinfonía	Diadoca	Fallowed	So Keen	T. Press	L. y Amor	Vanwall
Palermo B.	Nemec	Sinfonía	Morosinita	Fallowed	So Keen	Farofa	La Lumineuse	El Perdón
Palermo R.	Nemec	P. Alegre	Diadoca	Fallowed	So Keen	Pec. Bluff	L. y Amor	El Perdón

LAS TRES ULTIMAS ACTUACIONES DE CADA COMPETIDOR

1	1º por 5 cpos. a Comandante 56	P.Armada	55	14.535	en	80.992	1'36"	Arg.n.	15/8/81
	8º a 14 cpos. de Actuante 56	P.Armada	56	26.883	en	172.536	2'14"	Arg.n.	17/5/81
	1ª por 3 cpos. a Afghar 56	P.Armada	56	53.424	en	139.278	1'51"2/5	Arg.n.	15/4/81
2	1º por 1 cpo. a Dubonet 56	M.Lezcano	55	8.267	en	129.388	1'26"2/5	Arg.n.	30/8/81
	5º a 4 cpos. de El Viajero 56	M.Lezcano	55	9.263	en	129.883	1'36"2/5	Arg.n.	14/8/81
	11º a 8 cpos. de Requintao 56	M.Lezcano	56	2.836	en	128.373	1'37"2/5	Arg.n.	26/10/80
2	8º a 9 cpos. de G. Carrocero 56	H.Prieto	55	17.554	en	192.839	1'35"2/5	L.P.n.	23/8/81
	3ª a 2 cpos. de Rotador 56	S.Videla	55	23.443	en	75.662	2'20"1/5	L.P.p.	4/8/81
	7ª a 9½ cpos. de E. Feet 56	S.Videla	56	14.746	en	71.887	2'13"	L.P.n.	25/7/81
3	2º a ½ pzo. de Mateo 56	E.Liceri	55	42.837	en	219.883	2'17"2/5	Arg.h.	9/8/81
	13º a 15 cpos. de S. Boy 56	A. de Arriba	56	47.355	en	336.253	2' 3"2/5	S.I.n.	25/7/81
	3º a 3 cpos. de Actuante 56	A. de Arriba	55	3.827	en	192.839	2' 2"	Arg.n.	5/7/81
4	3º a 2½ cpos. de El Viajero 56	A. de Arriba	56	29.373	en	129.883	1'36"2/5	Arg.n.	14/8/81
	2º a 1½ cpo. de Satsai 56	A. de Arriba	55	14.882	en	145.263	1'38"2/5	Arg.n.	11/7/81
	3º a 6½ cpos. de Cully 56	A. de Arriba	54	59.273	en	398.882	1'38"	S.I.n.	28/6/81
5	2º a 3 cpos. de Dublin 57	M.Abregú	54	16.777	en	342.300	1'36"2/5	S.I.n.	21/8/81
	1º por ½ cpo. de El Caporal 53	C.Labeque	54	4.625	en	344.153	1'36"	S.I.n.	19/6/81
	5º a 1½ cpo. de E. Point 55	C.Labeque	54	7.404	en	207.412	1'25"4/5	S.I.n.	27/5/81
6	2º al pzo. de El Viajero 56	F.Pedroso	55	12.114	en	129.883	1'36"3/5	Arg.n.	14/8/81
	1º por 2½ cpos. a D. Beloved 56	F.Pedroso	56	12.635	en	87.772	1'41"2/5	L.P.h.	21/7/81
	5º a 11 cpos. de El Cuarteador 55	V.Centeno	55	6.253	en	56.772	2' 5"	Arg.p.	14/3/81
7	5º a 5 cpos. de Rurik 56	M.Bertorini	55	21.333	en	190.993	2' 6"2/5	S.I.n.	19/8/81
	3º a 3 cpos. de Mateo 56	M.Bertorini	54	12.553	en	218.373	2'17"2/5	Arg.h.	9/8/81
	10ª a 9 cpos. de S. Boy 56	M.Bertorini	55	4.223	en	336.454	2' 4"2/5	S.I.n.	25/7/81
8	6º a 7½ cpos. de Rotador 56	C.Arena	55	784	en	75.662	2'20"	L.P.p.	4/8/81
	12º a vs. cpos. de D'Advocate 56	R.Barrueco	56	566	en	145.365	58"3/5	Arg.p.	19/10/81
	10º a vs. cpos. de Alderman 55	J.Gallardo	55	2.736	en	161.575	1'21"2/5	S.I.n.	19/9/81
9	5º a 5½ cpos. de Avivato 56	J.Burgois	55	1.149	en	52.443	2' 7"	L.P.n.	19/2/81
	5º a 7 cpos. de Signorante 56	D.Dominguez	55	13.554	en	82.637	2' 8"2/5	L.P.n.	8/2/81
	3º a 2 cpos. de P. Raff 56	D.Dominguez	56	49.273	en	67.772	2' 6"2/5	L.P.n.	15/1/81
10	7º a 6 cpos. de Dublin 56	A.Etchart	55	19.728	en	342.534	1'36"2/5	S.I.n.	21/8/81
	5º a 6 cpos. de Aristos 56	V.Centeno	56	12.434	en	65.772	1'19"	Arg.n.	31/7/81
	9º a 11 cpos. de Satsai 56	O.Ilarione	55	1.544	en	118.299	1'24"2/5	Arg.n.	26/7/81
11	1º por 3 cpos. a Plutarquito 55	J.Fajardo	56	78.883	en	217.383	2'16"	S.I.n.	29/8/81
	2º a 3 cpos. de Hay Que Lindo 56	J.Fajardo	56	23.645	en	192.839	2'17"	Arg.n.	14/8/81
	2º a 2 cpos. de Dublin 56	J.Fajardo	55	39.283	en	298.003	1'39"2/5	S.I.n.	18/7/81

CHAQUETILLAS

1 Gte. gorra neg. borla oro
2 Col. cuello, hombr. y puñ. vdes. gorra col. lun. vdes.
2aAzul y col. a ray. vert. mgs. y gorra blca.
3 Blca. y vde. a ray. vert. gorra neg.
4 Cza. y turq. por mitad. horiz. gorra rosa
5 Neg. blca. y col. horiz. gorra a casc.
6 Neg. estr. turq. mgs. neg. gorra viol.
7 Neg. bda. nja. gorra azul
8 Lila y blca. a ray. horiz. cuello blco. gorra col.
9 Vde. nilo, mgs. cza. dos bdas. y gorra oro p. vde. n.
10 Blca. mgs. a ray. vert. y gorra nja.
11 Blca. mgs. a list. col. gorra a casc.

quito en el césped. No es rival de descuidar pues viene agrandado y los puede sorprender.

4 THE MASTER, 57 kilos: Siempre se prende del marcador pero no concreta, aunque atropella ligero pero no le sobre coraje. El día que lo atropellen un poco más tarde puede pasar de largo.

6 SAFARAD, 57 kilos: Hace tiempo que está buscando agregar otro éxito a su campaña este de Bengalí y La Palestina. Si observamos la cartilla veremos una regularidad poco común. Se cuenta que en sus trabajos se insinúa como uno de los lances más factibles

CORRIDAS

NOBLE LORD, A. de Arriba, 1.800 en 1'57"3/5, Argentino
THE MASTER, A.Tarraño, 1.000 de codo en 1'4", Argentino
DON RIESGO, A.Etchart, 1.000 de codo en 1'2"2/5, Argentino
FALLOWED, P.Armada, 1.800 de floreo en 2", arena S.Isidro
RED PUB, O.Cosenza, 1.000 en 1'4", 4º S.Isidro
EURRE FIRE, C.Labaque, 800 en 49", arena S.Isidro
SAFARAD, R.Laitán, 1.800 de floreo en 2'2", arena S.Isidro

SO KEN, CON SU MAYOR INTUITION

4 SO KEEN, 54 kilos: Va a ser muy difícil impedir el triunfo de la pupila de Julio Penna que en su reciente actuación cumplida en el césped quedó segunda de Vislumbrante a ½ cuerpo cuando ya se aclamaba su victoria. Teniendo en cuenta que la hija de So Bold reaparecía luego de nueve meses de ausencia para esta ocasión se perfila como una candidata imbatible. Basta que haga memoria de su segundo de Happy Guess a ½ cuerpo en 1'22"3/5, en esta pista.

7 TRAP INTUITION, 57 kilos: La defensora de El Rosal cada día corre más y en sus seis últimas actuaciones anduvo prendida en los primeros puestos del marcador. La última le valió un segundo de Primevere a ½ cuerpo en el césped auxiliar. Aunque en esa pista es donde cumplió sus mejores actuaciones en la arena también supo defenderse con acierto. Es una rival de mucho cuidado.

5 LUZ ROSADA, 54 kilos: En su reciente performance pastera finalizó quinta de Vislumbrante corriendo última la mayor parte de la prueba. Atropelló ligero pero algunos problemas no le permitieron estar en la definición. De cualquier forma siempre es un peligro y la distancia le viene a la medida para hacer valer su recia atropellada, sobre todo si hay lucha en los puestos de vanguardia.

1 CECILIC, 54 kilos: Para una sorpresa a buen dividendo la descendiente de Adriatic es una candidata ideal, pues viene de llegar tercera de Vislumbrante y So Keen atropellando reciamente en los últimos 200 metros. En esta pista también supo cumplir actuaciones lucidas y es muy capaz de poner un dividendo inesperado.

6 PETITE TARRITA, 54 kilos: No respondió al optimismo que reinaba entre sus allegados y solo pudo llegar séptima de Vislumbrante a 5½ cuerpos luego de amagar al entrar al derecho su atropellada. Vuelve a la arena lis-

ARGENTINO — 5ª CARRERA

Pr. DIA NACIONAL DEL INMIGRANTE (com. 3ª doble extra: $ 20.000) - 1.400 Mts. A las 15.45

(APUESTAS A GANADOR, PLACE, LLAVES, EXACTA, IMPERFECTA Y TRIFECTA)

4 ULT. PERF.	ANOTADOS	JOCKEY	c/k.	PADRE-MADRE	CUIDADOR
3S 4A 4A 6S	1 CECILIC	A.Etchart	5/54	Adriatic-Artesa	O.Saiz
6L 0A 0A 0S	2 TENZAN	no correrá	7/57	Entrelazado-Tuna	J.Rodriguez
0S 4S 2A 2A	3 KEROSINA	J.Cervantes-4	5/54	Thyco-Katramina	R.Pellegatta
2S 2S 2A 4S	4 SO KEEN	H.Costantino	5/54	So Bold-Kalilea	J.Penna
5S 2S 6A 1S	5 LUZ ROSADA	I.Gorrais	5/54	Compadrón-Media Luz	H.Martinez
1S 3A 1A 3A	6 PETITE TARRITA	O.Zapata	5/54	Tarrito-Ready	A.Grassi
2A 2S 3A 1S	7 TRAP INTUITION	P.Sahagian	5/57	Trapshooter-Intuición	G.Figueroa
0A 5S 5L 0S	8 MARJUNCOSA	J.Batruni	6/57	Junker-Maria-Cua	J.Martinezh)

Candid.: SO KEEN (4) *Enem.: Trap Intuition (7)* *Sport: Luz Rosada (5)*

Llave Nº 1	Llave Nº 2	Llave Nº 3	Llave Nº 4	Llave Nº 5	Llave Nº 6
1 Cecilic 6 P.Tarrita	2 Tenzan	3 Kerosina 8 Marjuncosa	4 So Keen	5 Luz Rosada	7 T.Intuition

LAS TRES ULTIMAS ACTUACIONES DE CADA COMPETIDOR

1	3ª a 2½ cpos. de Vislumbrante 57	A.Etchart	57	9.918	en	269.034	1'36"2/5	S.I.n.	29/8/81
	4ª a 3 cpos. de Tabulada 56	A.Etchart	56	6.680	en	131.372	1'20"2/5	Arg.n.	1/8/81
	4ª a 2¼ cpos. de Anne 57	C.Labeque	54	8.950	en	80.680	1'12"1/5	Arg.n.	19/4/81
2	6ª a 14 cpos. de Bedia 56	A.Luna	51	2.665	en	81.085	1'30"2/5	L.P.f.	6/8/81
	7ª a 11 cpos. de Anne 56	A.Luna	50	1.714	en	90.640	1'36"1/5	Arg.n.	24/7/81
	15ª a vs. cpos. de P.Mia 56	A.Luna	53	1.686	en	138.120	1'26"2/5	Arg.n.	26/6/81
3	8ª a 7 cpos. de Vislumbrante 57	J.Cervantes	53	19.991	en	269.034	1'36"2/5	S.I.n.	29/8/81
	4ª a 2 cpos. de Candelita 56	J.Cervantes	56	90.820	en	382.433	1'26"2/5	S.I.h.	12/8/81
	2ª a ½ cpo. de Tabulada 56	J.Cervantes	56	12.774	en	131.372	1'20"1/5	Arg.n.	1/8/81
4	2ª a ½ cpo. de Vislumbrante 57	H.Costantino	57	85.218	en	269.034	1'36"2/5	S.I.n.	29/8/81
	2ª a el pzo. de La Luciernaga 57	H.Costantino	57	50.472	en	164.417	1'22"	S.I.n.	26/11/80
	2ª a ½ cpo. de H. Guess 59	H.Costantino	56	2.706	en	38.474	1'22"3/5	Arg.n.	14/11/80
5	5ª a 3¼ cpos. de Vislumbrante 57	I.Gorrais	57	35.929	en	269.034	1'36"2/5	S.I.n.	29/8/81
	2ª a 3/4 cpo. de Candelita 56	I.Gorrais	56	54.190	en	382.433	1'26"2/5	S.I.h.	12/8/81
	6ª a 4½ cpos. de Tabulada 56	I.Gorrais	56	37.501	en	131.372	1'20"2/5	Arg.n.	1/8/81

ta para el desquite y es muy capaz de lograrlo.

CORRIDAS

KEROSINA, J.Cervantes, 700 de codo en 42"2/5, Argentino
TRAP INTUITION, P.Sahagian, 1.000 de codo en 1'3"2/5, Argentino
CECILIC, A.Etchart, 700 en 43" arena, S.Isidro
TENZAN, P.Márquez, 800 en 51"2/5, arena, S.Isidro

6	7ª a 5½ cpos. de Vislumbrante 57	O.Zapata	57	29.368	en	269.034	1'36"2/5	S.I.n.	29/8/81
	3ª a 2 cpos. de Tabulada 56	O.Zapata	56	26.802	en	131.372	1'20"2/5	Arg.n.	1/8/81
	1ª por 2 cpos. de T. Intuition 56	O.Zapata	54	26.684	en	98.058	1'25"2/5	Arg.h.	12/4/81
7	2ª a ½ cpo. de Primavere 57	P.Sahagian	56	41.772	en	235.965	1'23"2/5	S.I.n.	19/8/81
	2ª a 1 cpo. de Safo 56	O.Ayude	56	61.083	en	400.719	1'39"2/5	S.I.h.	2/8/81
	3ª a 6 cpos. de Anne 56	P.Sahagian	56	12.550	en	90.640	1'36"1/5	Arg.n.	24/7/81
8	10ª a 13 cpos. de Marisette 56	O.Tabares	56	3.450	en	119.624	1'12"4/5	Arg.n.	28/8/81
	5ª a 4 cpos. de Candelita 56	M.Abregú	50	2.789	en	382.433	1'26"2/5	S.I.h.	12/8/81
	5ª a 5 cpos. de L. Quick 56	V.Sabín	54	1.610	en	32.690	1'27"2/5	L.P.n.	25/7/81

CHAQUETILLAS

1 Azul mar. cost. mgs a list. y gorra nja.
2 Neg. lunares y gorra turq.
3 Azul eléctr. y nja. por mitad. horiz. gorra viol.
4 Blca. (V) vde. gorra neg.
5 Viol. oro y col. zigzag, mgs. y gorra blca.
6 Blca. romb. vdes. gorra por mitad. vde. y blca.
7 Plomo, mgs. y gorra marr.
8 Neg. faja y gorra oro

PARA XANDRINA YA QUEDO "JUSTITA"

14 XANDRINA, 56 kilos: Viene de llegar segunda de Benrisa a un cuerpo atropellando con mucha fuerza, luego de venir lejos y sortear algunos tropiezos. Insiste Sanguinetti en la hija de Quitador y en una distancia que la puede favorecer enormemente, aunque la suelta pueda resultarle un poco perjudicial.

11 PECADORA BLUFF, 56 kilos: Estuvo a punto de poner un número gordo pero acusando el debut quedó tercera de La Paula y Farofa, luego de tomar la delantera a poco de largar y haciéndose brava en la recta. Ya está más canchera y con sugestivos adelantos en privado como para hacerse respetar.

3A TYPIST PRESS, 56 kilos: La mayoría de sus actuaciones la realizó en el césped con variado resultado prendiéndose del marcador en muchas ocasiones. La última performance tiene significativo valor en la recta porteña llegando cuarta de Dans a 2½ cuerpos. Está para dar el salto y la ocasión puede ser en esta oportunidad.

5 VICA SOLA: 56 kilos. Corrió una sola vez pero con un resultado que no la favorece, pues patinó en el césped pesado. Le confiaron entonces muchos boletos y ahora retorna con ansias de desquite. Como lance se recomienda sola y a buen sport.

8 SILVER SKATES, 56 kilos: En pista pesada se clasificó tercera de Oresensana luego de venir en el medio del pelotón y atropellando con mucha fuerza. Es un peligro si se le ocurre salir adelante y hacer la diligencia de un viaje.

1 ZOILA, 56 kilos: Se trata de una hija de Thio que hizo su debut con poca fortuna. Es decir que se esperaba mucho más de ella de acuerdo a sus trabajos. Ahora ha pagado el derecho de piso y a la par también se ha superado en sus ejercicios. Quién no dice que con un pocó de suerte pone un número de esos para recordar con el tiempo.

2 JAM, 56 kilos: Un noveno y un quinto son sus dos únicas performances. Indudablemente que el Ex-Libris viene progresando y con su sangre de veloz puede entreverarse en una carrera que no es muy difícil. Por otra parte, lo hemos visto trabajar con mayor soltura

CORRIDAS

FAROFA, O.Labanca, 1.200 en 1'16"2/5, Argentino
GOLDMIEL, O.Montenegro, 500 en 30"4/5, Argentino
VICA SOLA, O.Montenegro, 1.200 en 1'15", Argentino
CINCA GLASS, J.Banega, 1.300 en 1'24"3/5, Argentino
ZOILA, R.Tavella, 1.200 en 1'18", arena S.Isidro
SILVER SKATES, M.Lezcano, 1.200 en 1'18", 4ª S.Isidro
SUPER LIGHT, A.Giannino, 1.200 en 1'17"2/5, arena S.Isidro

ARGENTINO — 6ª CARRERA

Pr. SOC. ARG. DE VETER. EQUINA (finaliza 3ª apuesta doble) - 1.200 Mts. **A las 16.30**

(APUESTAS A GANADOR, ENGANCHE, LLAVES, EXACTA, IMPERFECTA Y TRIFECTA)

4 ULT. PERF.	ANOTADOS	JOCKEY	e/k.	PADRE-MADRE	CUIDADOR
0A — — —	1 ZOILA	R.Tavella	3/56	Thio-Zopenca	H.López
0A 5A — —	2 JAM	E.Tasende	3/56	Ex-Libris-Indulcina	G.Cervi
0L 0A 0A —	3 GOLDMIEL	O.Montenegro-4	3/56	Gold Medalist-Arabian Miel	F.Chamorro
4A 0S 5S 3S	3a TYPIST PRESS	E.Liceri	3/56	Unipress-Totola	N.Caballero
0S — — —	4 MALCRIADA	H.Blanco-3	3/56	Snow Tiger-Terca	M.Zapata
0S — — —	5 VICA SOLA	H.Costaptino	3/56	Elva's King-La Regalada	H.Striglio
2A 0A — —	6 FAROFA	No correrá	3/56	Court Squire-Feijoada	R.Pellegatta
0A 6A 5L 0S	7 MULTIPLE	E.Jara	3/56	Bastinado-Martley	R.Ghigliotti
3A 6S 5A 4A	8 SILVER SKATES	M.Lezcano	3/56	Exalté-Donalinda	M.Gervasoni
— — — —	9 BAVALI	no correrá	3/56	Bengalí-Bavaria	R.Cisneros
0A 5A 0S 6S	10 SUPER LIGHT	A.Giannino	3/56	Super Cavalier II-Aha Light	R.Reigert
3A — — —	11 PECADORA BLUFF	A.Etchart	3/56	Snow Bluff-Panopla	J.Scaramuzzi
— — — —	12 CINCA GLASS	J.Banega-3	3/56	Snow Gladd-Volvé	A.Spandrio
0S — — —	13 MIMADA QUEEN	J.Mansilla	3/56	Elva's King-Mimada-Cua	N.Lugrín
2A 4A 2L 0S	14 XANDRINA	V.Sanguinetti	3/56	Quitador-Xandra	D.Ojeda

Candid.: XANDRINA (4) *Enem.: P. Bluff (11)* *Sport: Typist Press (3a)*

Llave Nº 1	Llave Nº 2	Llave Nº 3	Llave Nº 4	Llave Nº 5	Llave Nº 6
1 Zoila	2 Jam	3 Goldmiel	4 Malcriada	5 Vica Sola	6 Farofa
7 Múltiple	8 S.Skates	3a T.Press	9 Bávali	10 S.Light	13 M.Queen
14 Xandrina			11 P.Bluff	12 C.Glass	

LAS TRES ULTIMAS ACTUACIONES DE CADA COMPETIDOR

1	11ª a vs. cpos. de B. Princess 56	R.Tavella	56	6.194	en	156.872	1' 4"1/5	Arg.n.	24/7/81
	—	—			—			—	
	—	—			—			—	
2	9ª a 10 cpos. de Benrisa 56	E.Tasende	56	6.112	en	92.912	57"1/5	Arg.n.	22/8/81
	5ª a 17 cpos. de Bartica 55	E.Tasende	56	8.084	en	137.806	1' 1"1/5	Arg.n.	14/6/81
	—	—			—			—	
3	12ª a 9 cpos. de Orobena 56	C.Montenegro	56	4.385	en	106.655	1'20"	L.P.p.	9/8/81
	12ª a 16¼ cpos. de Ruborizante 55	A.Ramos	54	590	en	125.344	58"	Arg.n.	27/6/81
	12ª a 13¾ cpos. de Heladera 52	C.Pezoa	55	3.774	en	126.900	1' 4"1/5	Arg.n.	12/6/81
3	4ª a 3½ cpos. de Dans 56	H.Libré	56	3.004	en	80.636	1' 3"	Arg.n.	24/7/81
	7ª a 8 cpos. de Te Espía 56	H.Libré	56	31.950	en	495.180	1'41"4/5	S.I.p.	12/7/81
	5ª a 6½ cpos. de G. Quick 55	O.Ayude	55	23.695	en	106.511	1'27"4/5	S.I.n.	28/6/81
4	10ª a 9¾ cpos. de Talampaya 56	E.Botulé	56	12.330	en	442.924	58"1/5	S.I.n.	29/8/81
	—	—			—			—	
	—	—			—			—	
5	12ª a 19 cpos. de Magaba 56	J.Valdivieso	56	16.098	en	338.589	1' 1/5	S.I.n.	18/7/81
	—	—			—			—	
	—	—			—			—	
6	2ª a 2 cpos. de La Paula 56	O.Labanca	53	8.308	en	151.430	1'14"	Arg.p.	8/8/81
	10ª a vs. cpos. de Forja 56	P.Sahagian	56	5.738	en	123.820	1'32"	Arg.n.	25/4/81
	—	—			—			—	
7	16ª a vs. cpos. de Benrisa 56	C.Bertoldi	56	2.600	en	92.912	57"1/5	Arg.n.	22/8/81
	6ª a 14 cpos. de Orensana 56	M.Sarati	56	8.608	en	144.028	1'12"	Arg.h.	9/8/81
	5ª a 4½ cpos. de Agenciada 56	H.Prieto	56	5.970	en	66.035	1'18"2/5	L.P.p.	16/7/81
8	3ª a 6½ cpos. de Orensana 56	M.Lezcano	56	14.404	en	144.028	1'12"	Arg.h.	9/8/81
	6ª a 8 cpos. de Rosalina 56	M.Lezcano	56	26.542	en	453.055	1' 5"	S.I.h.	2/8/81
	5ª a 5 cpos. de Dans 56	M.Lezcano	56	12.268	en	86.636	1' 3"	Arg.n.	24/7/81
9	Debuta	—			—			—	
	—	—			—			—	
	—	—			—			—	
10	13ª a 16½ cpos. de Striking 55	J.Alvis	55	6.084	en	92.710	57"	Arg.n.	27/6/81
	5ª a 2 cpos. de Heladera 52	J.Alvis	55	7.318	en	126.900	1' 4"1/5	Arg.n.	12/6/81
	10ª a 9 cpos. de Pagaie 56	J.Alvis	55	2.644	en	135.487	59"	S.I.n.	5/6/81
11	3ª a 4½ cpos. de La Paula 56	A.Etchart	56	4.036	en	151.430	1'14"	Arg.p.	8/8/81
	—	—			—			—	
	—	—			—			—	

12	Debuta	—		—		—		—	
	—	—		—		—		—	
	—	—		—		—		—	
13	9ª a 9 cpos. de Ossy 56	C.Ferreira	56	1.942	en	469.835	59"3/5	S.I.n.	16/8/81
	—	—		—		—		—	
	—	—		—		—		—	
14	2º a 1 cpos. de Benrisa 56	V.Sanguinetti	56	2.894	en	92.912	57"1/5	Arg.n.	22/8/81
	4º a 10 cpos. de Orensana 56	A.Ferreras	56	8.946	en	144.028	1'12"	Arg.p.	9/8/81
	2º a la cza. de Va Angela 56	Z.Ferreyra	56	18.490	en	88.010	1' 3"	L.P.p.	2/8/81

CHAQUETILLAS

1 Oro, viol. y oro horiz. gorra viol.
2 Viol. mgs. a list. rosa, gorra cza.
3 Vde. y oro a ray. horiz. gorra col. 3aldem
4 Turq. mgs. viol. a ray. vert. turq. gorra viol.
5 Cza. flor de lys y gorra oro, mgs. cza.
6 Rosa, bda. azul, gorra gte.
7 Gris y vde. nilo vert. mgs. grises, gorra cza.
8 Col. mgs. y gorra vde.
9 Azul electr. mgs. y bda. blca. gorr oro
10 Viol. y nja. a cuadr. gorra azul
11 Azul (V), mgs. y gorra nja.
12 Blca. faja nja. gorr gte.
13 Cza. mgs. lunares y gorra azul electr.
14 Azul electr. bda. col. gorra neg.

SINTETIZANDO LA INFORMACION

El mejor candidato:
SINFONIA

La mejor corrida:
SUN CHARM,
1.000 en 59"2/5, Arg.

Buena combinación:
FALLOWED-SO KEEN

El desquite:
CON PARNATE

ESTROFAS DE UN POEMA LUMINEUSE

6 MI POEMA, 57 kilos: Una victoria espectacular de punta a punta en el césped con dividendo de fiesta hizo recuperar el concepto que había logrado en los comienzos de su campaña, sobre todo que esa victoria se produjo luego de más de ocho meses de inactividad. Parece que la han recuperado totalmente de algunos de sus problemas y frente a estas rivales es muy capaz de repetir favorecida con el buen descargo del aprendiz Labanca.

7 LA LUMINEUSE, 54 kilos: Persiguió infructuosamente a la anterior y debió conformarse con escoltarla a dos cuerpos en 58"1/5 con fuerte viento en contra. Viene en busca de la revancha confiando en repetir algunas de sus valiosas performances palermitanas. No es ésta la distancia ideal para ella ya que atropella un poco tarde, pero si las pellizca en los últimos 150 metros es muy capaz de hacer "chiches".

9 LUNA Y AMOR. Cuatro actuaciones y en ellas tres primeros y un segundo dicen qué puntos calza la pupila de Perdomo. Es muy ligera y en su último éxito ganó una carrera que parecía imposible de alcanzar ya que largó de la zanja y disparó hacia afuera dando ventajas importantes, pero el final hizo valer su calidad y dominó a Demi-Melody por 1/2 cuerpo en 58" 33/50 en la pista de césped pesado. Con la suelta desahogada y la ayuda de su compañera Soy Doctora.

4 ZARMAR, 54 kilos: Costó un metejón increíble en su reciente performance pastera y vienen a buscar el desquite urgente. Si hace memoria de algunas actuaciones frente a otras rivales puede lograrlo.

1 CLAUDIA GRIS, 57 kilos: Viene de ganarle una linda carrera a la Doncella con Jarita en postura en 58"4/5. Se trata de un elemento que puede repetir porque a partir de aquel día ha progresado a ojos vistos en todos sus trabajos de cancha. Contará otra vez con la batuta de el maestro que la conoce muy bien y velocidad para esta clase de trámites le sobra. Por consiguiente es conveniente no descartarla.

2 LADY DALRY, 57 kilos: Sus tres últimas no son como para ponerlas en un pergamino. Pero no debemos olvidar que la hija de Dalry conquistó una linda victoria en el césped. Hay quien asegura que su bajón es ajeno a su calidad y que en esta ocasión vuelve dispuesta a hacer un zafarrancho grande.

ARGENTINO — 7ª CARRERA

Pr. RINE **(comienza 4ª apuesta doble extra: $ 20.000) - 1.000 Mts.** **A las 17.20**

(APUESTAS A GANADOR, PLACE, LLAVES, EXACTA, IMPERFECTA Y TRIFECTA)

4 ULT. PERF.	ANOTADOS	JOCKEY	e/k.	PADRE-MADRE	CUIDADOR
1S 3S 3S 1S	1 CLAUDIA GRIS	E.Jara	4/57	Tigris-Carotte	R.Segato
0A 5A 0S 1S	2 LADY DALRY	H.Artigas	4/57	Dalry-Spartan Lady	J.Panizza
4S 1A 3A 1A	3 MEZIERES	V.Sanguinetti	4/54	Good Manners-Luneville	E.Ferro
6S 3S 0S 0S	4 ZARMAR	M.Lopez-3	4/54	Zarcov-Aileen	M.López
5S 1A 0S 3S	5 SIERRA ALTA	M.Lezcano	4/54	Figonero-Síntesis	M.Gervasoni
1S 0S 2L 3S	6 MI POEMA	O.Labanca-3	4/57	Bully Baby-Poemita	R.Pellegatta
2S 0S 1A 2A	7 LA LUMINEUSE	H.Costantino	4/54	Snow Festival-Lumineuse II	D.Lora
5L 0L 1L 0S	8 CUBANOSA	A.Alvarez	4/57	El Antillano-Rianoise	J.Herrera
1S 1A 2S 1S	9 LUNA Y AMOR	A.Ferreras	4/57	Selenio-Prudence	E.Perdomo
0S 5S 1S 4A	9aSOY DOCTORA	no correrá	4/54	Country Doctor-Soy Norteña	Idem

Candid.: MI POEMA (6) *Enem.: La Lumineuse (7)* *Sport: Luna y Amor (9)*

Llave Nº 1	Llave Nº 2	Llave Nº 3	Llave Nº 4	Llave Nº 5	Llave Nº 6
1 C.Gris 8 Cubanosa	2 L.Dalry 9 L. y Amor 9aS.Doctora	3 Mezieres	4 Zarmar	5 S.Alta	6 Mi Poema 7 La Lumineuse

LAS TRES ULTIMAS ACTUACIONES DE CADA COMPETIDOR

1	1ª por 1 cpo. de La Doncella 56	E.Jara	56	37.240	en	294.490	58"4/5	S.I.h.	12/8/81
	3ª a 1½ cpo. de L y Amor 56	V.Sanguinetti	56	52.110	en	315.796	58"3/5	S.I.n.	18/7/81
	3ª a 1 cpo. de W.Princess 56	V.Sanguinetti	56	29.111	en	334.491	57"	S.I.n.	21/6/81
2	11ª a 10 cps. de Incidencia 53	J.Michelli	52	3.014	en	151.238	1'23"1/5	Arg.n.	5/7/81
	5ª a 4½ cps. de Makpais 56	H.Artigas	56	15.264	en	142.236	1'11"	Arg.n.	8/5/81
	10ª a vs. cps. de Montebello 56	G.Sabin	56	37.533	en	278.017	56"1/5	S.I.h.	28/3/81
3	4ª a 2 cps. de C.Gris 56	V.Sanguinetti	57	92.310	en	294.490	58"4/5	S.I.h.	12/8/81
	1ª por 1½ cpo. de S.Alta 57	V.Sanguinetti	57	75.824	en	176.364	57"4/5	Arg.n.	11/7/81
	3ª a 3 cps. de S.Glory 56	V.Sanguinetti	56	35.874	en	279.176	58"1/5	Arg.n.	17/5/81
4	6ª a 5¼ cps. de Mi Poema 54	C.Gómez	57	63.346	en	293.110	58"1/5	S.I.n.	29/8/81
	3ª a 1 cpo. de C.Gris 56	C.Gómez	50	42.110	en	294.490	58"4/5	S.I.h.	12/8/81
	8ª a vs. cps. de W.Princess 56	C.Gómez	56	45.330	en	334.491	57"	S.I.n.	21/6/81
5	5ª a 5¼ cps. de Mi Poema 54	M.Lezcano	57	17.708	en	293.110	58"1/5	S.I.n.	29/8/81
	1ª por ½ cpo. de Pause 56	M.Lezcano	56	15.378	en	110.170	1'3"1/5	Arg.n.	15/8/81
	8ª a 9½ cps. de Miriam 56	M.Lezcano	56	32.501	en	318.792	1'1"3/5	S.I.p.	7/8/81
6	1ª por 2 cps. de La Lumineuse 57	O.Labanca	54	17.872	en	293.110	58"1/5	S.I.n.	29/8/81
	11ª a vs. cps. de Cebadora 56	P.Sahagian	50	71.410	en	322.046	56"2/5	S.I.n.	28/12/80
	2ª a el pzo. de Tablita 50	R.Gonzalez	50	17.116	en	43.414	1'8"1/5	L.P.n.	20/12/80
7	2ª a 2 cps. de Mi Poema 54	H.Costantino	57	37.575	en	293.110	58"1/5	S.I.n.	29/8/81
	7ª a 8 cps. de L y Amor 56	H.Costantino	56	37.817	en	315.796	58"3/5	S.I.n.	18/7/81
	1ª por 5 cps. de Portentosa 56	H.Costantino	56	59.268	en	158.900	58"	Arg.n.	19/7/81
8	5ª a 12 cps. de Enseña 56	M.Mangiafave	56	3.110	en	50.600	1'6"3/5	L.P.n.	30/6/81
	8ª a 11½ cps. de Con Nancy 49	A.D'Aponte	56	10.087	en	66.303	1'28"	L.P.n.	26/4/81
	1ª por 2½ cps. de M.Top 56	A.D'Aponte	56	4.963	en	600.387	1'27"	L.P.p.	9/4/81
9	1ª por ½ cpo. de D.Melody 56	O.Dominguez	56	107.220	en	315.796	58"3/5	S.I.n.	18/7/81
	1ª por 4 cps. de Pandora 56	O.Dominguez	56	16.086	en	59.796	59"	Arg.n.	26/6/81
	2ª a 3 cps. de L.Dalry 56	R.Rossi	50	46.599	en	270.561	57"2/5	S.I.n.	25/2/81
9	8ª a 6¾ cps. de Mi Poema 54	A.Cervantes	56	17.453	en	293.110	58"1/5	S.I.n.	29/8/81
	5ª a 2½ cps. de C.Gris 56	A.Cervantes	56	7.476	en	294.490	58"4/5	S.I.h.	12/8/81
	1ª por ¾ cps. de R.Queen 56	A.Cervantes	56	44.180	en	220.080	59"	S.I.n.	22/7/81

CORRIDAS

CLAUDIA GRIS, en pelo y R.Segato, 700 en 42"2/5, Argentino
LADY DALRY, H.Artigas, 1.000 en 1'3", arena S.Isidro
MEZIERES, V.Sanguinetti, 1.000 en 1'2"4/5, arena S.Isidro
MI POEMA, viene de correr
LA LUMINEUSE, viene de correr
LUNA Y AMOR, A.Ferreras, 1.000 en 1'4", 4ª S.Isidro

CHAQUETILLAS

1 Azul, mgs. cza. gorr oro
2 Viol. brazales y gorra oro
3 Oro, gorra neg.
4 Vde. y col. a ray. vert. gorra a casc.
5 Azul mar. mgs. a ray. horiz. gorra azul mar. b. rosa
6 Azul mar. lunares y gorra col.
7 Blca. cost. neg. gorra col.
8 Blca. y azul a ray. vert. gorra a casc.
9 Plomo, dos bdas. col. gorra neg.
9aY gorra col. cost. neg.

ARISTOS Y UN FINAL TORMENTOSO

15 ARISTOS, 57 kilos: Reprisó luego de dos meses y se anotó la tercera victoria de su campaña derrotando a Solterito con mucha facilidad en 1'19"1/5 en la pista pesada palermitana. Vino de los últimos y en el derecho atropelló violentamente y pasó de largo. Un pequeño descanso y nuevamente listo para el impacto en una prueba que se le presenta ideal para su característica de correr en el fondo, pues hay varios punteros que se la pueden servir en bandeja y con un jockey de lujo que puede aprovechar al máximo sus ligerezas.

10 TORMENTOSO, 57 kilos: Tiene sus altibajos y desalienta un poco para confiar en su buen rendimiento. Sus actuaciones últimas parecen haberle dado una recuperación y con ese respaldo se apresta a realizar otra tentativa. De acuerdo a sus características en esta distancia puede hallarse mucho más cómodo y si se emplea a fondo puede estar definiendo la victoria.

2 EL PERDON, 57 kilos: Hacía casi dos años que estaba guardado cuando reprisó en Palermo y no obstante el largo alejamiento derrotó a Match por la cabeza en 1'22"1/5. En la siguiente actuación cayó vencido por Tabasco en 1'24"1/5 y al hacer su debut en el césped quedó tercero de Hot Sun y Chiflante. Volvieron a la carga en la misma pista y falló frente a Cully. Nuevamente en la arena en busca de la rehabilitación que puede llegar si confirma su buen comportamiento en privado.

6 REQUINTAO, 57 kilos: No respondió a su anterior segundo de Adjunto y finalizó octavo de la puesta Air Dream y Venenito a 3½ cuerpos. Se esperaba una gestión exitosa, pero el hijo de Martinet no se dio por enterado. Un nuevo intento y siempre con la insistencia de Sanguinetti hacen esperar que mejore a lo grande de lo que es muy capaz. Atención.

11 CON PARNATE, 57 kilos: Tuvo algunos tropiezos durante el desarrollo y cuando pudo librarse atropelló violentamente; no pudo alcanzar a los punteros, pero de cualquier forma vale el sexto de la puesta Air Dreams y Venenito a dos cuerpos. También le gusta correr de atrás y venir como un tiro en los últimos 300 metros. Habrá que tenerlo muy en cuenta pues puede poner un dividendo inesperado

7 EL VIAJERO, 57 kilos: Es un vástago de Atlas con una campaña bastante regularcita. Lo suficiente para ganar cualquier carrera de este tipo. Conviene tenerlo en cuenta, pues es tan candidato como el mejor. El viaje viene grande.

CORRIDAS

TIRED BALL, en pelo y D.Cabral, 1.400 en 1'32"2/5, pista auxiliar Argentino
FRANCIS JET, R.Ricoy, 700 cómodo en 46"3/5, Argentino
VANWALL, EN PELO Y A.Ferreras, 500 en 30"4/5, Argentino
KING THARE, M.Villagra, 1.400 en 1'31", arena S.Isidro
REQUINTAO, V.Sanguinetti, 800 en 49"2/5, arena S.Isidro
EL VIAJERO, I.Vilte, 1.400 en 1'29", arena S.Isidro
ARISTOS, R.Laitán, 1.400 en 1'28"2/5, arena S.Isidro.

CHAQUETILLAS

1 Neg. y nja. a ray. vert. gorra a casc.
2 Vde. nilo, mgs. a ray. vert. blcas. gorra azul
3 Vde. mgs. y gorra blca. brazal vde.
4 Vde. y col. a ray. vert. gorra a casc.
5 Viol. gorra vde.
6 Salmón, gorra azul mar. borla oro
7 Marr. mgs. a list. cuello, puñ. y gorra viol.
8 Azul y col. a ray. vert. gorra a casc.
9 Blca. faja, cuello, puñ. y gorra oro
10 Nja. y marr. por mitad. vert. mgs. y gorra nja.
11 Lila y azul a cuadr. gorra col.
12 Vde. mgs. neg. gorra col.
13 Blca. y azul mar. a ray. vert. gorra col.
14 Azul, dos bdas. azul electr. mgs. y gorra cza.
15 Escoc. col. hombr. y gorra rosa

ARGENTINO — 8ª CARRERA

Pr. TORNEO INTERCLUBES DE GOLF (finaliza 4ª apuesta doble extra) - 1.400 Mts. A las 18.10
(APUESTAS A GANADOR, LLAVES, ENGANCHE, EXACTA, IMPERFECTA Y TRIFECTA)

4 ULT. PERF.	ANOTADOS	JOCKEY	e/k.	PADRE-MADRE	CUIDADOR
0S 6L 0L 4L	1 KING THARE	M.Villagra-2	6/57	Snow King-Cantorcita	J.Argañaraz
0S 3S 2A 1A	2 EL PERDON	J.Burgois	6/57	Estribo-Peripecia II	E.Rosas
0L 2L 3L 3L	3 MI PUEBLO	M.Garcia_3	7/54	Cavalier-Bordonela	J.Reynoso
1S 0S 0A 3S	4 EL CLARO	A.Cervantes	6/57	El Curaca-Hereuse	V.Bustamante
3A 4A 0A 3A	5 MUNICH	no correrá	5/54	Marronier-Heidy	C.Portilla
0A 2S 1S 4S	6 REQUINTAO	V.Sanguinetti	5/57	Martinet-Requisa	E.Ferro
1A 3A 4A 1A	7 EL VIAJERO	I.Vilte	5/57	Atlas-Pretty Loyal	R.Pellegatta
0A 1A 1A 2A	8 TIRED BALL	XX	7/57	Snow Ball-La Perezosa	H.Torres
2A 0A 0A 5S	9 FRANCIS JET	R.Ricoy	5/54	Francis U.-Heli Bey	A.Lefosse
3S 2S 0S 5S	10 TORMENTOSO	I.Desvard	5/54	Atronador-Moody	J.Taborda
6A 2S 5A 1A	11 CON PARNATE	C.Caceres	5/57	Yata Nahuel-Vella Nasrul	V.Parisi
4L 1L 0S 0S	12 KARPATHOS	V.Sabin	5/57	Pappe II-Windy Call	C.Sobral
1A 4A 3S 5A	13 VANWALL	E.Jara	5/54	Utopico-Vitref	E.Martucci
0A 3A 0S 2A	14 ORESTE	C.Arena-4	6/57	Banner Sport-Aricie	C.Lopez
1A 5A 3A 1A	15 ARISTOS	R.Laitan	5/57	Four Fingers-Arizona Girl	J.Etchechoury

Candid.: ARISTOS (15) *Enem.: Tormentoso (10)* *Sport: El Perdón (2)*

Llave Nº 1	Llave Nº 2	Llave Nº 3	Llave Nº 4	Llave Nº 5	Llave Nº 6
1 K.Thare	2 El Perdon	3 Mi Pueblo	4 El Claro	5 Munich	6 Requintao
8 T.Ball	10 Tormentoso	11 C.Parnate	9 F.Jet	7 El Viajero	12 Karpathos
15 Aristos			13 Vanwall	14 Oreste	

LAS TRES ULTIMAS ACTUACIONES DE CADA COMPETIDOR

1	9º a 13 cpos. de Badoleon 56	J.Breton	56	9.375	en	330.927	1'26"4/5	S.I.h.	15/5/81
	6º a 5 cpos. de El Shant 56	J.Cervantes	56	2.338	en	35.850	2'10"	L.P.n.	26/4/81
	9º a 13½ cpos. de Mi Estandarte 57	J.Breton	57	2.220	en	94.772	2' 2"4/5	Arg.n.	22/4/81
2	12º a vs. cpos. de Cully 56	R.Cabrera	56	24.835	en	324.743	1'39"1/5	S.I.n.	18/7/81
	3º a 1 cpo. de H. Sun 56	J.Figueroa	56	45.330	en	490.077	1'26"1/5	S.I.n.	25/5/81
	2º a 1 cpo. de Tabasco 57	V.Sanguinetti	57	49.882	en	265.770	1'24"1/5	Arg.p.	10/5/81
3	9º a 10 cpos. de G. Carrocero 56	M.Garcia	54	5.855	en	107.095	1'34"4/5	L.P.n.	23/8/81
	2º a ½ cpo. de Z. Rajador 56	M.Garcia	50	925	en	76.395	1'17"4/5	L.P.f.	6/8/81
	3º a 2½ cpos. de B. Bluff 56	M.Garcia	56	3.985	en	94.620	1'13"3/5	L.P.n.	9/7/81
4	1º por 2 cpos. de V. José 56	R.Rossi	51	25.993	en	265.475	1'24"	S.I.n.	22/7/81
	7º a 9 cpos. de Burucuya 56	J.Cervantes	50	32.640	en	271.791	1'26"2/5	S.I.p.	14/7/81
	8º a 12 cpos. de M. Real 56	R.Gonzalez	50	4.486	en	29.887	1'36"	Arg.n.	4/1/81
5	3º a 2½ cpos. de T. Soy 56	I.Guimaraes	50	6.910	en	120.658	1'26"2/5	Arg.n.	30/8/81
	4º a 4 cpos. de Vanwall 56	I.Guimaraes	50	4.150	en	136.748	1'11"	Arg.n.	22/8/81
	7º a 8½ cpos. de El Viajero 56	I.Guimaraes	56	6.206	en	129.748	1'37"2/5	Arg.n.	14/8/81
6	8º a 3½ cpos. de Ve'nito 54-Adj.57	V.Sanguinetti	54	41.718	en	170.888	1'37"1/5	Arg.n.	22/8/81
	2º a 2½ cpos. de Adjunto 57	V.Sanguinetti	57	159.413	en	455.804	1'38"2/5	S.I.h.	2/8/81
	1º por 1 cpo. de Aristarco 56	V.Sanguinetti	56	81.627	en	232.210	1'25"	S.I.n.	22/7/81
7	1º por el pzo. de Safarad 56	I.Vilte	56	14.312	en	129.748	1'37"2/5	Arg.n.	14/8/81
	3º a 3 cpos. de Satsai 57	I.Vilte	54	3.024	en	118.856	1'24"2/5	Arg.n.	26/7/81
	4º a 4 cpos. de Satsai 57	I.Vilte	57	13.990	en	150.590	1'38"1/5	Arg.n.	11/7/81
8	14º a vs. cpos. de Satsai 57	D.Cabral	57	7.908	en	118.856	1'24"2/5	Arg.n.	26/7/81
	1º por 2 cpos. de Nubarron 54	J.Figueroa	55	3.458	en	98.356	1'24"	Arg.n.	3/2/80
	1º por 3 cpos. de Alzamiento 54	J.Figueroa	57	1.437	en	48.971	1'27"4/5	Arg.p.	26/1/80
9	2º a la cab. de Vanwall 56	R.Ricoy	56	13.040	en	136.748	1'11"	Arg.n.	22/8/81
	7º a 7 cpos. de Aristos 56	R.Ricoy	56	8.248	en	15.902	1'19"1/5	Arg.n.	31/7/81
	8º a 10 cpos. de Gardel 56	J.Jarcovsky	50	7.130	en	137.138	56"4/5	Arg.n.	19/7/81
10	3º a 2 cpos. de Pao 56	M.Garcia	56	30.600	en	423.424	1'25"2/5	S.I.h.	12/8/81
	2º a 1 cpo. de Quilqueno 56	M.Rodriguez	50	51.425	en	325.930	57"4/5	S.I.n.	29/7/81
	8º a ¼ cpo. de Stanley 54	M.Rodriguez	54	78.359	en	388.349	58"4/5	S.I.n.	28/6/81
11	6º a 2 cpos. de Ve'nito 54-A. Dream 54	C.Caceres	54	14.186	en	170.888	1'37"1/5	Arg.n.	22/8/81
	2º a 1½ cpo. de Pau 56	C.Caceres	56	9.405	en	423.424	1'25"2/5	S.I.h.	12/8/81
	5º a 7 cpos. de Satsai 57	J.Valdivieso	57	25.004	en	118.856	1'24"2/5	Arg.n.	26/7/81
12	4º a 15½ cpos. de Timeful 56	J.Borda	56	9.270	en	103.240	1'43"2/5	L.P.p.	9/8/81
	1º por el hoc. de Aristarco 56	V.Sabin	56	9.375	en	70.945	1'36"	L.P.h.	30/7/81
	10º a vs. cpos. de Burucuya 56	V.Sabin	56	12.562	en	271.791	1'26"2/5	S.I.p.	14/7/81
13	1º por la cab. de F. Jet 56	E.Jara	56	29.884	en	136.748	1'11"	Arg.n.	22/8/81
	4º a 5 cpos. de En Cotejo 57	E.Jara	57	8.664	en	104.994	58"1/5	Arg.p.	8/8/81
	5º a 7 cpos. de Gardel 56	E.Jara	56	4.418	en	137.138	56"4/5	Arg.n.	19/7/81
14	8º a 13 cpos. de Talyho 56	C.Giussi	50	10.594	en	131.048	55"2/5	Arg.n.	15/8/81
	3º a 5½ cpos. de Gardel 56	H.Libré	56	16.412	en	137.138	56"4/5	Arg.n.	19/7/81
	7º a 9½ cpos. de Stanley 56	F.Gaitan	56	54.749	en	461.850	58"4/5	S.I.p.	12/7/81
15	1º por 2 cpos. de Solterito 53	R.Laitan	57	20.740	en	65.902	1'19"1/5	Arg.n.	31/7/81
	5º a 6½ cpos. de Slectisimo 56	J.Viola	50	28.752	en	95.170	1'37"	Arg.n.	8/5/81
	3º a ½ cpo. de R. Mickey 56	J.Viola	52	13.684	en	97.690	1'25"	Arg.n.	21/3/81

NUEVE EMOCIONES PARA EL BOSQUE

PRUEBAS COMPLICADAS, DE 15 A 21

Reunión "doble ocho" de la actual temporada en La Plata, y nueve carreras para resolver. Con inicial a las 15 y cierre para las 21, ¡o cuando la llave exacta quiera! Iniciación con un cotejo reservado a potrillos de 3 años, perdedores sobre 1.500 metros. De turno **Soy Tropero**, al que recién ahora San Millán le dio los 10 puntos, como para que alcance algo de notoriedad. Si el Vino Viejo no está picado, arrasa contra Campwall, Río Po y compañía. **Don Viraje** puede llegar antes que el Diluvio que viene y Hongay: el desquite lo está cantando a los gritos su tabulada. El clásico viene tempranero, pero de ello hablamos en la página siguiente. Mejor indiquemos que a este Mileth Juan —que tantos desengaños ya costó— lo verán un rato en la gatera, ¡y listo! Pegó un salto importante en el training y hay que aguantarlo. Entre Tyrton y Beery le tirarán clavos miguelitos en el camino de los 1.400 al disco, pero el de Ali anda como para gambetear cualquier cosa. **Gura**, que ganó bien, vuelve a estar de moda. **Capa Incaica** vale tanto como la de Boni, pero las dos deberán cuidarse de Korina, que anda al óleo frente a las agujas. **Cochazo llega a ésta con nafta de aviación. Acá corrió fenómeno, pero fue a Palermo y medio medio la vio cuadrada. Hace bien en retornar; estos aires le vienen fenómeno. Entre Zorro Rajador y Carter le buscarán complicar la vida, pero si el del stud Ra está solo siete puntitos y medio, ahí lo alcanzan. Abultada inscripción en las tres últimas. La séptima tiene 16 nombres. No todos saldrán a ganarse la existencia y de los que prometen correr hay un Punto Alto**, bien complicado para bajarlo. Fogón Navideño es bravo. Y Hamburgante puede rehabilitarse del último metejón que costó a su gente. Veinte en el apunte de la octava. Gran lío por resolver. Son ganadores de una carrera y de 5 pirulos hacia arriba. **Gold Blue** es bien capaz de llevarse la platita. Lo apretará **Datero**, y tal vez **Settled**. Será de 1.100 metros la última. Se denomina premio Tinto Barcelonés y la correrán yeguas de 4 años y más edad, ganadoras de una carrera. Acá todo está parejo entre **Well Sun, Alabanza** y **Una Leona**. Cualquiera de las tres sirve como para un desquite de buenos pesos.

Como vemos entonces, asoma una reunión con solo nueve carreras pero con la posibilidad cierta de tener emociones a granel. Pruebas complicadas como vemos.

SINTETIZANDO EN EL BOSQUE

El mejor candidato: **PUNTO ALTO**
El dato del reloj: **MILETH JUAN**
Un lance: **BEAU GARS**
El mandoble: **LUNA AFRICANA**
Una redoblona cara: **KORINA-CARTER**
La llave del día: **2ª la 3-4 HONGAY-DON VIRAJE**

HIPODROMO DE LA PLATA

1ª CARRERA — Pr. FLAGEOLET (comienza apuesta doble: $ 10.000) - 1.500 Mts. — A las 15

4 ULT. PERF.	ANOTADOS	o/g.	JOCKEY	e/k.	PADRE-MADRE	CUIDADOR	ULTIMA PERFORMANCE
— — — —	1 1 FILLING	(6)	L.Alzamora	3/56	Pales - Muscadelle	R.Carrio	Debuta
0L 5L — —	1 2 LORD VILLA	(3)	J.Estepo	3/56	Lord Lambourn - Villa Sevoia	E.Tadei	9º a 12¾ cpos. de B.Rophontes 56
3L 4L 5L 0L	2 3 CAMPWALL	(7)	H.Galeppi	3/56	Campbell - Walla Walla	R.Sarñel	3º a 1 cpo. de Valoraste 56
6L 0S 0L 0L	3 4 DUILIO	(1)	R.Herrera	3/56	Bloberg - Dididenta	L.Taborda	6º a 7¾ cpos. de B.Turco 53
0L 4L 0L 0L	3 5 RIO PO	(2)	L.Romero	3/56	Snow Clown - Desiderata	C.Sobral	8º a 9½ cpos. de Ambulante 56
2L 0S 4L 0A	4 6 VINO TROPERO	(9)	C.Cáceres	3/56	Vino Viejo - Truppa	I.San Millan	2º a 1 cpo. de B.Turco 53
5S 5L 5L 6L	5 7 FU - HORSE	(4)	J.Corso	3/56	Fumay - Ediscora	C.Ramirez	5º a 7 cpos. de Solonchak 56
0L 0L 0L 0L	5 8 AULLO	(8)	J.Noguera-4	3/56	Speed Trick - Nice Order	J.Martino	9º a 7 cpos. de Valoraste 56
0S — — —	9 REAL CLIPPER	(5)	O.Aguirre	3/56	Clipperton - Realite	H.Anobile	9º a 14 cpos. de M.Brujo 56

Candid.: VINO TROPERO (6) *Enem.: Campwall (3)* *Sport: Rio Po (5)*

2ª CARRERA — Pr. JORGEERRE (finaliza apuesta doble) - 2.100 Mts. — A las 15.40

4 ULT. PERF.	ANOTADOS	o/g.	JOCKEY	e/k.	PADRE-MADRE	CUIDADOR	ULTIMA PERFORMANCE
0S 0S 0L —	1 1 BOOTS REINO	(5)	C.Ramirez - 3	4/57	Snow Boots - Phenix	H.Raia	10º a 13½ cpos. de Dorialto 56
0S 0S 0S 0A	1 2 ISIDORO CAÑONES	(3)	D.Veron	4/57	Sidereo - Good Baby	P.Pescio	14º a 23 cpos. de El Escocés 53
4L 4L 0L 0L	2 3 EL FRANCES	(6)	D.Dominguez	4/57	Murillo - Chuva	D.Cucolo	4º a 3 cpos. de Thiers 56
2L 6L 2L 2L	3 4 HONGAY	(1)	H.Galeppi	4/57	Biscay - Casaca Roja	J.Zubiri	2º a ½ pzo. de Thiers 56
4A 3L 2L 0S	4 5 DON VIRAJE	(2)	E.Bortule	4/57	Dan Kano - Tourne Et Vire	O.Farias	4º a 11¾ cpos. de Perfecto 57
3L 5L 5L 2L	5 6 BAMBINUCHO	(8)	H.Erenú - 2	4/57	Chinwag - Bambinette	M.Carrizo	3º a 2 cpos. de P.Nicolás 57
0L 0L 0S 0S	5 7 SEAN BRONZ	(4)	C.Ibarba - 4	4/57	Bronzino - Soldita	H.Santiago	13º a vs. cpos. de Endosado 56
0A 0S 5A —	6 8 DILUVIO	(7)	H.Prieto	5/54	Hot Dust - Danubia	M.Gervasoni	8º a 23 cpos. de Analista 56

Candid.: DON VIRAJE (5) *Enem.: Hongay (4)* *Sport: Diluvio (8)*

3ª CARRERA — Pr. MARIANO MORENO (Clásico G.III) - 2.200 Mts. — A las 16.20

4 ULT. PERF.	ANOTADOS	o/g.	JOCKEY	e/k.	PADRE-MADRE	CUIDADOR	ULTIMA PERFORMANCE
0L 1L 0L 3L	1 1 SIGNOREANTE	(5)	H.Prieto	5/61	Practicante - Signora	M.Gervasoni	7º a 9½ cpos. de Promenade 56
4S 2L 0S 5L	1 2 FAIR BALL	(3)	J.Nuñez	4/57	Faridoon - Faire Royale	P.Spinelli	4º a 3½ cpos. de Báltica 56
2L 2L 0A 0A	2 3 MARCH	(6)	A.Roldán	5/61	Dancing Moss - Margaret II	G.Pedernera	2º a 1 cpo. de Promenade 56
1L 3A 6A 2A	3 4 PROMENADE	(1)	J.Maciel	6/61	El Virtuoso - Parachute	J.Etchechoury	1º por 1 cpo. de March 50½
3L 1L 2L 0S	4 5 FOX RED	(2)	L.Triviño	4/60	Redtop - Flia	S.Bello	3º a 3½ cpos. de A.Strong 56
0A 1L 0A 0L	5 6 EXCEL FEET	(7)	R.Almirón	4/60	Excel II - Dusty Feet	J.Lencinas	12º a vs. cpos. de Morango 56
6S 2L 3L 1L	6 7 AMPLITUD	(4)	J.Cepeda	5/58	Marchant Venturer - Holgada	D.Gomez	6ª a 7½ cpos. de Querubante 60

Candid.: PROMENADE (4) *Enem.: March (3)* *Sport: Fox Red (5)*

PROMENADE, DE FRENTE MARCH

Le da Desquite al de Pedernera, Sobre Veintidós Cuadras

Largometraje en tercer turno. Y clásico madrugador a la vez. Se llama **Mariano Moreno** y lo correrán elementos de 4 años y más edad. ¡Media docena de victorias sobre un total de doce presentaciones en público dan la pauta de lo que vale **Promenade**, como para señalarlo sin hesitar como candidato! El hijo de El Virtuoso tiene 6 añitos en las costillas, ¡pero los supo aprovechar! Su última incursión en esta pista la concretó el 20 del mes pasado, donde relegó en 2.000 metros a March, empleando 2'8" para la distancia. Buen exponente en la media distancia, tiros donde sabe de victorias como las frente The Master en 1.600 y 1.400 metros, o la otra contra Auditorio en Palermo para lo cual estableció 1'36" está listo para dar forma a otra gran actuación; esta vez sobre 2200 metros. March, que recientemente acaba de ser superado por quien seguramente será el favorito, buscará dar forma a su desquite. El Dancing Moss es buen caballo, está sanito ahora y será un hueso duro de roer para el de Etchechoury, cuando se venga la recta encima. También correrá fenómeno **Fox Red.** El Excell II ya lleva todo un campañón a cuestas. ¡Y cinco victorias bien elaboradas! Claro, la concreción de las mismas fue en corto e intermedio recorrido y ahora será la primera vez que se largue a 2.200 metros. Su más fresca victoria fue ante Slicker en 1'34" y su más fresca aparición el 18 del mes anterior donde quedó tercero de A. Strong en 1'27"3/5 los 1.400 metros. La gente del stud Clarín lo cree capaz de sortear ahora el alargue del recorrido, y sabrán porqué. Asimismo no estaría de más "controlar" el movimiento de la ventanilla de **Signoreante.** Caballito irregular el hijo de Practicante que atiende Gervasoni. Tiene "picos" llamativos. Por ahí se manda un par de buenas actuaciones y luego cae sorprendentemente en picada. "Viene" de una, bastante descolorida, pero en ocasión anterior, en esta misma pista había dado forma a una victoria llamativa. Habrá que averiguar, porque por ahí, se queda con toda la plata. A **Amplitud** le dan kilos. Ya se vio la yegua Gómez en otras más bravas que ésta. Es la mejor carta para palpitar un dividendo de festejo.

Como se puede apreciar entonces, al Mariano Moreno no le faltan condimentos como para entretener en el momento clásico. Sobran promesas de un buen espectáculo, con una revancha como la de Promenade a March, y el agregado de que tal vez, Fox Red se meta entre ambos para cortarle la redoblona de querer transformar la carrera en un match.

4ª CARRERA — Pr. FACON BLUFF (comienza 1ª apuesta doble extra: $ 20.000) - 1.400 Mts. — A las 17.5

4 ULT. PERF.		ANOTADOS	o/g.	JOCKEY	e/k.	PADRE-MADRE	CUIDADOR	ULTIMA PERFORMANCE
6L 6L 4L 2L	1	1 BEERY	(8)	N.Bortule	5/57	Vin Vin - Becuna	C.Coronel	6º a 4 cpos. de R.Brujo 56
0L 0L 0L 2L		2 RUN BLACK	(4)	D.Torrilla	5/57	Running Words - C -Llera	A.Martinez	7º a 9½ cpos. de Incaitivo 56
5L 3L 5L 2L	2	3 MILETH JUAN	(9)	V.Rosas	5/57	Vetri - Dame de Coeur'	O.Ali	5º a 12 cpos. de Macrocosmos 56
6L 0L 5L 0S		4 LORD GERALD	(1)	D.Hernandez - 4	5/57	Broken Penny - Flou II	L.Salto	6º a 12 cpos. de Incaitivo 56
4L 4L 2L 6L	3	5 TOMTOM	(2)	E.Martinez - 2	5/57	Tod's Song - Susan Le	A.Moreno	4º a 7 cpos. de Incaitivo 56
0L 0A 0L 0S		6 CUARTEADOR	(12)	R.Siniani - 4	5/57	Rio Limpio - Lady Montiel	J.Martinez (h)	9º a vs. cpos. de Trinante 56.
5L 0L 0L 0L	4	7 AMARRO	(5)	A.Sandoval	5/57	Amarrete - Calazana	V.Addati	5º a 4 cpos. de R.Brujo 56
0L 6L 4L 0A		8 PRINCIPE LEON	(11)	H.Granea - 3	5/57	Princesito - Arona	M.Tirao	9º a 9½ cpos. de R.Brujo 56
0L 3L 5A 4L	5	9 SOY PRIMERO	(7)	O.Tevez	5/57	Platinado - Yaroo	J.Zubiri	7º a 12 cpos. de Macrocosmos 56
0S 0L 0A 0A		10 JUEGUESE	(6)	H.Guias	5/57	Serieux - Soñadora	J.Ferreyra	8º a vs. cpos. de No 56
3L 0L 0L 0S	6	11 TYRTON	(3)	L.Flores - 3	5/57	Tvrteg - Herola	O.Bazán	3º a 8½ cpos. de Macrocosmos 56
0L 6L 0L 5L		12 DE REYES	(10)	J.Borda	5/55	Roderon - Bolivia	M.Lopez	7º a 4 cpos. de R.Brujo 56

Candid.: MILETH JUAN (3) — *Enem.: Tyrton (11)* — *Sport: Beery (1)*

5ª CARRERA — Pr. DOY FE (finaliza 1ª apuesta doble extra) - 1.400 Mts. — A las 17.50

4 ULT. PERF.		ANOTADOS	o/g.	JOCKEY	e/k.	PADRE-MADRE	CUIDADOR	ULTIMA PERFORMANCE
6L 0S 0L 0L	1	1 HIJA ALEGRE	(9)	D.Aguirre-4	5/57	Hijo Noble-Callada	M.Suárez	6ª a 7½ cpos. de Carpena 55
6L 0L 1L 0L		2 STEPHANETTE	(4)	M.Ledesma-2	5/57	Snow Caravan-Turquia	O.Carabal	6ª a 12 cpos. de Rachilde 54
5L 0A 6A 0S		3 KORINA	(10)	E.Colucci-4	6/57	Gran Actor-Kisca	S.Yacosa	5ª a 8 cpos. de Bedia 56
0A 1L 0S 6S	2	4 MACROANTICA	(1)	J.Jarcovsky	5/57	Macro-Semántica	M.Martinez	8ª a 15 cpos. de D.Suerte 56
5L 0L 3L 0L		5 ALICOPA	(2)	E.Riso	6/57	Success-Blancathra	F.Echagüe	5ª a 11½ cpos. de Rachilde 54
0S 1S 5L 3L	3	6 LINDA PRIMAVERA	(13)	J.Maciel	7/57	Acaray-Pampera	E.Clerc	12ª a 11 cpos. de Vislumbrante 57
0L 0L 0L 0L		7 NEFELITA	(5)	J.Tocci-3	6/57	Compadron-Nefele	C.Izaguirre	10ª a 12 cpos. de Carpena 55
1L 2L 1L 3S	4	8 GURA	(12)	L.Romero	5/57	Griot-Abracadabra	J.Boni	1ª por 4 cpos. de Garfia 56
6L 0L 0L 0L		9 BIGARDONA	(8)	J.Godoy-2	5/57	Alsina-Bigarra	A.Inesta	6ª a 5¾ cpos. de L.Quick 56
6L 1L 4L 4L	5	10 TAPECITA BIG	(7)	O.Fravega-2	5/57	Big Money-La Paulova	I.San Millán	6ª a 10 cpos. de Bedia 56
0L 0L 0L 0L		11 LA ELEGANTE	(3)	J.Azamor-4	6/57	Signore-Andina	N.Ojeda	11ª a vs. cpos. de Rachilde 54
2L 1L 1L 0S	6	12 CAPA INCAICA	(11)	R.Ramallo-4	5/57	C.di Monta-Rubia Cecilia	E.Cufre	2ª a 8½ cpos. de Rachilde 54
0L 0S 4L 3A		13 BRIOCHE	(6)	H.Olivera	6/57	Gulf-Weed-Brochina	N.Comas	8ª a 13 cpos. de Rachilde 54

Candid.: GURA (8) — *Enem.: Capa Incaica (12)* — *Sport: Korina (3)*

6ª CARRERA — Pr. MY LORD (comienza 2ª apuesta doble extra: $ 20.000) - 1.100 Mts. — A las 18.40

4 ULT. PERF.		ANOTADOS	o/g.	JOCKEY	e/k.	PADRE-MADRE	CUIDADOR	ULTIMA PERFORMANCE
0L 0L 0S 5A	1	1 BOUGAINVILLE	(9)	J.Ibarra	6/57	Bonin-Lanai	M.Pereyra	10º a 14 cpos. de S. Dominguero 57
3L 3L 6A 0A		2 PRESENCIADO BIG	(4)	M.Garcia-3	5/54	Big Money-Galaxia	C.Botta	3º a 2 cpos. de El Rozeta 56
0S 1S 0L 0L	2	3 EL CHULO	(10)	O.Telechea-4	5/57	Commendatore-Mireya	J.Torres	11º a 10¾ cpos. de Stanley 54
0S 6L 5A 2S		4 ZUMAMPA	(1)	V.Rosas	5/54	Soulier-Zuzima	A.Villegas	8º a 16 cpos. de Minona 56
0L 5L 0L 1L	3	5 PAPAYO	(2)	E.Riso	6/57	Centaur-Funny Face	H.Luraschi	13º a vs. cpos. de El Exito 56
6L 2L 2L 4L		6 UNRULY	(13)	J.Maciel	5/54	Un Tigre-Baby Sister	E.Banno	6º a 4 cpos. de El Rozeta 56
1S 2L 0A 0S	4	7 CARTER	(5)	R.Desvard-4	5/57	Angriff-Far and Away	B.Arturo	1º por ¾ cpo. de Tio Tongo 55
0L 0L 6S 0S		8 RETADOR	(12)	A.Medina-4	7/57	Huahuito-G.Vidala	M.Tirao	13º a vs. cpos. de Bench 56
6A 2L 4A 5A	5	9 COCHAZO	(8)	V.Sabin	5/57	Cocheril-Ardua	J.Gamboggi	6º a 10 cpos. de Talyho 5H
0S 0L 5L 5L		10 LAPIDUS	(7)	XX	6/55	Utopico-Lila Lee	C.Cabral	11º a 13½ cpos. de Quilqueno 54
5L 1L 0S 2L	6	11 ZORRO RAJADOR	(3)	no correrá	5/57	Con Tinta-La Licorne	J.Loñego	5º a 4¾ cpos. de Makareo 57
0L 0L 0L 0L		12 NEW HAT	(11)	J.Mansilla	6/57	Gay Garland-Old Hat	A.Corso	8º a 11 cpos. de S. Dominguero 57
0L 0S 6S 0L		13 FINISTERRE	(6)	J.Jarcovsky	6/54	Nick Quick-Finn	L.Sabao	15º a vs. cpos. de G. Carrocero 57

Candid.: COCHAZO (9) — *Enem.: Presenciado Big (2)* — *Sport: Carter (7)*

COMPLICADA, LA DOBLE EXTRA DEL FINAL

Al menos en esta reunión no saldrá al ruedo la "famosa" doble de cuatro palos. Se jugará entonces en las dos finales, la "doble extra" de solo veinte mil pesitos. Pero barata o no, la cuestión es que tiene complicaciones por los cuatro costados. Con su segundo reciente a cuestas es muy capaz de poner el número **Gold Blue.** La defensora del stud El Cuento tendrá a Maciel y con solo ello ya hay suficiente garantía para confiarle los vales del arranque. Claro, que los que quieran valorar más esas unidades tienen otras dos opciones. **Datero** es una de ellas o **Settled** que están para el guadañazo. Esto si no tenemos en cuenta a **Beau Gars,** uno de San Millán que asoma como algo mejor que un buen lance... La carrera de cierre de la redoblona la correrán yeguas de 4 años y más edad, ganadoras de una carrera sobre 1.100 metros. Sobran cartas.

Nos quedamos con **Luna Africana** que en su reciente aparición encontró tropiezos al máximo en su 6° cerca de Voz Habanita. Y anda bien en privado. La apurarán sin dudas **Alabanza** que procede de una victoria en la escena de la Avenida del Libertador y quedó fenómena. Los 4 kilitos de descargo del pibe Romero le vendrán justo, y puede darle guerra a cualquiera desde el pique. Entendemos que también se defenderá **Una Leona,** que aunque algo contradictoria en sus presentaciones levantó una barbaridad en su última entrega y también hizo saltos mortales frente al reloj.

7ª CARRERA — Pr. AHORRO (finaliza 2ª apuesta doble extra) - 1.200 Mts. — A las 19.25

4 ULT. PERF.		ANOTADOS	o/g.	JOCKEY	e/k.	PADRE-MADRE	CUIDADOR	ULTIMA PERFORMANCE
6L 0L 1L 0L	1	1 (PIENSA JORGE	(11)	V.Rosas	3/56	Piensa Mal-Esterita	O.Ali	6° a 13½ cpos. de Costello 56
0L 0L 5L 0L		2 (APPIANO	(4)	E.Castaño	3/56	Argos-Grand Forks	Idem	12° a vs. cpos. de B. Escocés 56
4L 1L 5L —		3 DOCTOR GERMAN	(12)	L.Triviño	3/56	Bastinado-Antilla	J.Espindola	4° a 8 cpos. de Zorro Bar 56
3L 6L 1L 4L	2	4 KING GOLD	(1)	D.Dominguez	3/56	Old Gold-Arrelady	R.Lanzillotta	3° a 2½ cpos. de B. Escocés 56
0L 0S 1L 5L		5 (CHE HORACIO	(2)	E.Martinez	3/56	Mariache-Hirondelle	A.Bani	7° a 9 cpos. de Pedro 56
0A 0L 6S 1L		6 (EXIMIDO	(15)	E.Bortule	3/56	Good Bloke-Exsellenz	Idem	8° a 13 cpos. de M. Rojo 56
4L 0L 1L 6L	3	7 FOGON NAVIDEÑO	(5)	J.Maciel	3/56	Ficino-Primeriza	I.San Millán	4° a 3 cpos. de B. Escocés 56
0L 0L 1L 0A		8 REAL MC COY	(14)	S.Videla	3/56	InRhythm-Mueca	M.Gervasoni	12° a vs. cpos. de P. Plateado 56
0L 5L 0A 1L	4	9 GRAN CEREZO	(10)	N.Acuña	3/56	Cerezal-Gravena	V.Cassaigne	7° a 6½ cpos. de B. Escocés 56
0L 0L 0L 0A		10 MARMONIO	(8)	J.Alvis	3/56	Marronier-Hammonia	J.Urdangarin	8° a 10 cpos. de B. Escocés 56
0L 0L 1L 0A		11 HAMBURGANTE	(3)	N.Bortule	3/56	Practicante-Happy Girl	P.Pescio	5° a 5½ cpos. de B. Escocés 56
0S 1L 4L —	5	12 SOLEIADO	(13)	J.Corso	3/56	Utópico-La Suprema	F.Suárez	7° a 10 cpos. de Lonelyheart 56
0L 0S 3L 0L		13 (ROMFUO	(6)	J.Mansilla	3/56	Roman-Marfua	I.Robustiano	10° a 8½ cpos. de B. Escocés 56
0S 0L 0L 1L		14 (REAL BONI	(7)	C.Montenegro	3/56	Get Boni-Real Gala	Idem	8° a 12 cpos. de Lonelyheart 56
2L 3L 2L 1L	6	15 PUNTO ALTO	(9)	O.Telechea	3/56	Adorado-Petit Point	A.Garcia	2° a 2 cpos. de B. Escocés 56
6L 1L 6L 0L		16 SALTABANCOS	(16)	L.Alzamora	3/56	Snow Car-Brunilda	O.Cambiaso	6° a 10 cpos. de Maribor 56

Candid.: PUNTO ALTO (i5) *Enem.: Fogón Navideño (7)* *Sport: Hamburgante (i i)*

8ª CARRERA — Pr. ORGAN GOLD (comienza 3ª apuesta doble extra: $ 20.000) - 1.600 Mts. — A las 20.15

4 ULT. PERF.		ANOTADOS	o/g.	JOCKEY	e/k.	PADRE-MADRE	CUIDADOR	ULTIMA PERFORMANCE
1L 2L 2L 3L	1	1 INCAITIVO	(14)	A.Madotta-4	5/57	Incairuly - Aprobativa	E.Etchechoury	1° por 4 cpos. de Arre Claro 55
0L 0L 0L 0S		2 MENDACO	(5)	O.Frávega-3	6/57	Incairuly - Ricanita	M.Vidarte	10° a 8¼ cpos. de C. Agraz 57
0L 0S 3S 3L		3 SETTLED	(15)	A.Roldán-4	5/57	Fariddon- Seyssel	G.Pedernera	11° a 13 cpos. de R. Club 56
0L 5L 0S 6L		4 PRINCSKOK	(1)	R.Sosa	5/57	Salto - P. D'Orient	R.Garcia	11° a 10 cpos. de C. Agraz 57
4L 2L 0L 0L	2	5 MC BLOOM	(3)	J.Fernández	5/57	Bloomy - Joya Linda	F. di Marzo	4° a 3½ cpo. de C. Agraz 57
0S 0L 6L 0S		6 N. FACUNDO	(19)	E.Martinez-2	5/57	Gran Actor - Nina Susana	C.Coronel	10° a 11 cpos. de El Caporal 56
0L 3L 0L 0S		7 AL TAF	(6)	E.Olguin	5/57	Pardallo - Azyade	H.Santos	7° a 6½ cpos. de C. Agraz 57
0S 0L 0L 0L		8 APHROS	(18)	C.Montenegro	5/57	Cambremont - Acuanauta	R.Ibarra	12° a 13 cpos. de Vigo 56
5S 4S 0A 5S	3	9 DATERO	(13)	J.Mansilla	5/57	Voodoo - Dulce Luna	O.Riveri	5° a 4½ cpos. de El Morisco 56
6A 0L 3L 0A		10 HACHICH	(10)	J.G.Pereyra	5/57	Hekaton - Snow Lady	J.Fernandez	6° a 9½ cpos. de Fallowed 56
6L 0L 0L 0L		11 BEAU GARS	(4)	R.Zapata	5/57	Psidium - Jouvence	I.San Millan	6° a 3½ cps. de Siclomacho 56
0S 5L 0S 4A	4	12 ROMAFULGO	(16)	E.Romero-4	7/57	Romanesco - Fulgora	E.Romero	14° a vs. cpos. de El Caporal 56
0L 0S 0L 6S		13 ARDUO SI	(7)	H.Granea-2	6/57	Arduo - Palmeada	E.Mercado	7° a 10¾ cpos. de Tabulado 53
3L 3L 0S 0A		14 JANUARIO	(9)	L.Sosa	5/57	Pazman - Januaria	J.Pereyra	3° a 3½ cpos. de C. Agraz 57
0A 0A 0A 0A	5	15 SIN CRESPO	(12)	R.Almirón-3	5/57	Sátiro - Relojera	M.Funes	10° a vs. cpos. de Fallowed 56
0L 6L 1L 4L		16 PALO ERRAO	(20)	B.Gonzalez-4	6/57	Copernal - Park Red	G.Lencinas	10° a vs. cpos. de Trascendente 56
2L 3L 5L 0L		17 GOLD BLUE	(8)	J.Maciel	6/57	Old Gold - Totorita	E.Etchegaray	2° a 2 cpos. de C. Agraz 57
0S 0L 3S 0S	6	18 MOONSTRICK	(17)	W.Blanco-4	6/57	Salto - Moon Bell	E.Escobedo	14° a 18½ cpos. de Dublin 57
0A 5L 2L 5L		19 GET DOR	(2)	H.Galeppi	6/57	Get Crackin'II- Dorlea	J.Zubiri	9° a 7¼ cpos. de S. Gold 57
2A 5A 0S 1S		20 LOCO GATTI	(11)	no correrá	5/57	Neurólogo - La Vendetta	J.Martino	2° a ¾ cpo. de Toast 56

Candid.: GOLD BLUE (i7) *Enem.: Datero (9)* *Sport: Settled (3)*

9ª CARRERA — Pr. TINTO BARCELONES (finaliza 3ª apuesta doble extra) - 1.100 Mts. — A las 21

4 ULT. PERF.		ANOTADOS	o/g.	JOCKEY	e/k.	PADRE-MADRE	CUIDADOR	ULTIMA PERFORMANCE
0S 0A 0S 0L	1	1 MAVIS	(11)	J.Jarcovsky	4/57	All Sun - Hills of Home	C.Eguia	13° a vs. cpos. de I. Bar 56
5L 0L 5L 0S		2 F. INDIA	(4)	O.Gonzalez	4/57	Linfoot - Flauta Magica	J.Espindola	5ª a 11 cpos. de F. Aureole 56
2L 0L 0L 0L		3 UNA LEONA	(12)	J.Maciel	4/57	Un Tigre - Baby Sitter	E.Clerc	2ª a 3 cpos. de S. Daisy 57
0L 0L 0L 0S	2	4 BANQUERA	(1)	M.Ledesma-2	4/57	Four Fingers - Briala	E.Tadei	8ª a 6½ cpos. de La Pecadora 56
0L 0L 1L 0L		5 MEDALARA	(2)	R.Ramallo-4	4/57	Arakumo - Pavona	E.Cufre	8ª a 10 cpos. de F. Aureole 56
0L 0S 0L 1L		6 DIABLEJA	(15)	H.Erenu-2	4/57	Gamelion - Ligerina	O.Torres	10ª a vs. cpos. de La Pecadora 56
1A 5S 3A 3A	3	7 ALABANZA	(:5)	J.Romero-4	4/57	Sheet Anchor - Alamosa	D.Pascual	1ª por el pezo. de Kay Nabu 56
0L 0L 0L 5L		8 PASIONARIA	(14)	E.Rosales	4/57	Swapsticks - Fuertuska	V.Corte	14ª a vs. cpos. de Iraty 56
6L 6L 0A 1S		9 LUNA AFRICANA	(10)	M.Garcia-3	4/57	Selenio - I. Lime	J.Corte	6ª a 3½ cpos. de V. Habanita 56
4L 0L 0L 0L	4	10 TELFUSA	(8)	A.Medina-4	4/57	Four Fingers - Tinge	D.Gasparini	4ª a 9½ cpos. de L. Bess 56
0A 0L 5S 1L		11 CON ANGUSTIA	(3)	V.Sabin	4/57	Yata Nahuel - Tour Royale	O.Orlandi	17ª a vs. cpos. de F. Aureole 56
0A 0L 5L 0L	5	12 LA MABEL	(13)	A.D'Aponte	4/57	All Sun - Mabel	R.Pellegatta	14ª a 18¾ cpos. de So Lighty 54
1L 0L 0S 5L		13 CLAUDETTE	(6)	E.Martinez-2	4/57	Angriff - La Boheme	E.Abalos	1ª por 2 cpos. de N. Afraid 57
0L 0L 1L 3L	6	14 ARAI	(7)	H.Tocci	4/57	Botavante - Floreando	R.Pereyra	10ª a 11 cpos. de S. Daisy 57
2L 0S 4S 5S		15 WELL SUN	(9)	no correrá	4/57	Solazo - Wilful II	J.Penna	2ª a 3 cpos. de F. Aureole 56

Candid.: LUNA AFRICANA (10) *Enem.: Alabanza (7)* *Sport: Una Leona (3)*

RESUMEN '81 DE LA LOTERIA NACIONAL

AMBO	1º	5	10	20 y total
01	–	1	1	3
02	–	–	1	6
03	1	3	7	9
04	2	2	2	6
05	–	–	2	6
06	1	4	4	9
07	–	1	2	5
08	–	3	5	14
09	–	–	2	9
10	1	1	4	8
11	–	–	–	6
12	1	2	4	7
13	1	5	8	11
14	2	3	4	4
15	–	1	3	7
16	1	4	6	10
17	–	3	3	10
18	–	4	4	5
19	–	1	2	5
20	1	2	4	8
21	1	2	7	12
22	–	2	5	11
23	–	2	3	10
24	–	2	7	10
25	–	–	1	5
26	–	2	1	2
27	–	–	1	10
28	1	3	4	7
29	–	2	3	5
30	–	3	3	3
31	1	1	2	8
32	–	1	1	3
33	–	2	6	12
34	–	–	3	4
35	–	6	7	12
36	–	2	5	9
37	–	–	1	6
38	1	2	3	4
39	1	3	5	8
40	–	1	1	5
41	–	2	2	6
42	1	5	5	6
43	–	1	2	9
44	–	–	–	1
45	–	3	3	6
46	–	1	1	1
47	–	3	5	6
48	–	–	–	1
49	1	2	2	6
50	1	4	4	8

AMBO	1º	5	10	20 y total
51	–	1	3	7
52	–	–	2	5
53	–	–	1	5
54	1	4	4	11
55	–	–	3	8
56	1	1	3	8
57	–	3	6	9
58	–	–	–	5
59	1	2	4	6
60	–	1	3	9
61	–	1	2	6
62	–	–	3	6
63	–	3	7	9
64	–	3	5	9
65	–	–	1	1
66	2	2	4	7
67	–	2	4	6
68	–	2	5	6
69	1	2	3	6
70	1	4	6	8
71	–	1	2	6
72	–	1	3	4
73	–	–	3	4
74	–	2	3	3
75	1	1	1	4
76	–	2	2	5
77	–	1	1	4
78	–	1	2	3
79	–	–	2	10
80	1	2	3	6
81	1	2	6	10
82	1	3	3	6
83	–	3	7	13
84	–	1	4	8
85	1	4	5	10
86	–	3	5	9
87	–	1	2	8
88	–	1	2	8
89	–	1	2	3
90	–	1	2	6
91	–	2	2	4
92	–	2	2	6
93	–	2	4	6
94	–	1	4	4
95	1	2	4	9
96	1	3	3	5
97	–	1	3	8
98	–	4	4	8
99	–	2	5	5
00	–	1	3	6

HURLINGHAM REGALA TROTE

Será un Domingo a Prueba de Bolsillos por los Bravos Lotes

Vale la pena anticipar el programa dominical de trote de Hurlingham porque hacía mucho tiempo que en la pista del Oeste no aparecían tantos lotes numerosos y esa lluvia de fijas. El número central, en el octavo turno, Clásico "Instituto Nacional de la Actividad Hípica", sobre 1.800 metros son seis titulares y otros tantos suplentes. Aunque "dicen los que saben" que la cosa no sale de Lion Vanesa, Hanover, Albion Verdun y Adiós Hope Hood.

1ª CARRERA 1.800 Mts. A las 10.45
Pr.: A.Blosson Arlee
1 A. Austerlit, D. Bruca
2 Saldy Eder Niquel, P. Rovito
3 Terco Toro, R. Salsamendi
4 Albion Donnybrock, M.T. Ballester
5 Adios Piuquen, O. Galliano
6 A. Cross Martial, I. González
7 S. Karoll Ridg., O. Rodriguez
8 Ch. Gerencia, L. Agusti
9 Devling Quichua, D. Roggero
10 Adios Algerry, N. Rionegro
11 Ch. Desiree, J. Entrecanale
12 Veloz Iko, H. Carreto
13 S. Hansa Ridg., M. Peila
14 S. Karin Ridg., A. López
15 Sil Edil, Mario Barilari
16 Estrel Sendal, A. Salsamendi

2ª CARRERA 1.609 Mts. A las 11.15
Pr.: A. Devling
(Comienza la apuesta Doble Común)
1 A. Adiós Margaret, A. de L. Santos
2 A. Lunaison, R. Mulas
3 Yuca, A. Barilari
4 Tany Adiós Miplata, N. Chiovino
5 Aljibe Kesant, L. Galliano
6 Tr. Mapuche, O. Villalba
7 Tr. Nihuel, R. Loureiro
8 A. Adiós Darling, R. Martinez

3ª CARRERA 1.609 Mts. A las 12.5
Pr.: Saldy Eder Niquel
(Finaliza la apuesta Doble Común)
1 Damir Anca, R. Sordo
2 Papiro Lordship II, M. García
3 Levall Majuche, Mario Barilari
4 Tr. Aluminé, A. Salsamendi
5 Adiós L. Gold, A. de Los Santos
6 Distel Vagabundo, XX
7 Carol Milonguero, Mario Torrisi

4ª CARRERA 1.700 Mts. A las 12.40
Pr.: A. Esquimo
(Comienza la apuesta Doble Super)
1 Arin Musician, M. Devias
2 A. Crest Light, G. Devias
3 Tr. Butacó, M. Peila
4 A. Glen Cove, J. Rodriguez
5 Lion Dorado Han., M.T. Ballester
6 Arin Remedios, O. Rodriguez
7 Poncho Siroco, L. Moretti
8 A. Empire Day, A. de Los Santos
9 A. Noitime, R. Martinez
10 Tr. Cavia Hué, R. Rionegro
11 Mondesir Wally, E. de Winne
12 Adiós Her Majesty, R. Cejas

5ª CARRERA 1.700 Mts. A las 13.20
Pr.: A. Her Parck
(Finaliza la Apuesta Super)
1 A. Munchen, L. Devias
2 Arin Leporello, E. Fernández
3 Chúcaro Lustroso, A. López
4 A. Hush Righth, V. Torrisi
5 A. Silk Song, N. Ugalde
6 L. Sin Par, R. Funes
7 A. Devon Tass, P. Ponteprino
8 Abdala Chaval, M. Barilari
9 Ch. Marista, H. Castro
10 A. Tam Way, D. Porfilio
11 Adiós Empower, A. de Los Santos

6ª CARRERA 1.700 Mts. A las 14.5
Pr.: Arin Remedios
(Comienza la Apuesta Doble Pref.)
1 Tr. Canahi, M. Barilari
2 SOS Dan Pack, R. Mulas
3 A. Interlinne, L. Villeras
4 Tr. Auca, R. Rionegro
5 Lion Maid Harding, A. Ayerza
6 A. A. Night Clear, R. Martinez
7 Boy Smart, O. Villalba
8 A. Soraya, J. García
9 Boy Hot, J. Destaville
10 A. Blosson Arlee, A. Peña
11 Ch. Jade, E. Fernández
12 A. Esther Jury, L. Porfilio
13 A. Julienne, F. Fontana
14 Lion Violin Hanover, J. Angeletti
15 Black Ventarrón, D. Porfilio

7ª CARRERA 1.800 Mts. A las 14.50
Pr.: S. Jeet Ridg.
(Finaliza la Apuesta Doble Pref.)
1 Seleña, A. Barilari
2 Damir Mayú, J. Entrecanale
3 Tr. Chelforó, R. Funes
4 Adiós Alexander, E. Sequeira
5 Tany Mariscal, C. Diante
6 A. Crillón, R. Grassiano
7 Poncho Farol, L. Galliano
8 A. Beau Butler, P. Ponteprino
9 Aljibe Misterio, J. Búcolo
10 Adiós Devling, D. Roggero
11 S. Jeffe Ridg. XX
12 Tr. Collón Cura, A. Salsamendi
13 A. Marión, R. Polizciuck
14 Boy Merry, XX
15 A. Eskimo XX

8ª Carrera - 1.800 Mts. - A las 15.40
(Clásico I.N.A.H.)
(Comienza la Ap. Doble Esp.)
1 Silver King Ridg, G.Guanini
2 Eneche Melosa, J.Entrecanale
3 Chúcaro Miriante, E.Fernández
4 Albión Verdún, S.Torrisi
5 L. Vanesa Hanover, A.Ayerza
6 A. Hope Good, J.Calvo
Suplentes
7 A. Hush Right, V.Rorrisi
8 Chúcaro Marista, H.Castro
9 S.Karin Ridg, XX
10 A. Empower, A. de los Santos
11 Ch. Lustroso, A.López
12 Lion Sin Par, R.Funes

9ª CARRERA - 1.700 Mts. - A las 16.30
Pr. A. Hush Tamper
(Finaliza la Ap. Doble Esp.)
1 Mondesir Winner, E. de Winne
2 E. Marbella, R.Sordo
3 A. Hush Tamper, S.Torrisi
4 Sil Lobos, R. de Andrea
5 A. Actres Gold, A.Ayerza
6(C.Adiós Carmen (1), A.Fernández
7(C.Verretin (1), L.Porfilio
8(A. Hush Mooney (1), D.Porfilio
9 A.Genetown, J.Rodriguez
10 Adiós Lunático, A. de Los Santos
11 Tr. Puelche, H.Castro
12 Tany Platero, E.Scorzo
13 S. Jeet Ridg, M.Torrisi

10ª CARRERA - 1.800 Mts. - A las 17.20
Pr. Papiro Lordship II
1 L. Victor Han, A.Salsamendi
2 S. Inca Ridg, O.Rey
3 Farolito, M.Barilari
4 Julieta, J.Larregina
5 Tr. Catn Lil, O.Centurión
6 A.Cascays, A.Valdez (h)
7 Adiós Castañets, E.Fernández
8 Lion Adonis Han, G.Devias
9 A. Vent Rouge, O.Rodriguez
10 Arin Lucio, J.Rodriguez
11 A. Sil Vat, M.Avaca
12(Gitanita, I.González
13(Imponente, XX

HIPODROMO ARGENTINO

COMPETIDORES Y MONTAS PARA EL DOMINGO

1ª CARRERA A las 13 hs.
Pr.Telescópico—2.000 Mts.
(Com. la 1ª Ap.Dob.Extra)
(Ap.Exacta, Imperf. y Trifec.)
1 Sana Ball 54, M.Lezcano
2 Dilatadora 57, J.Cepeda
3 Kabalaj 57, V.Sanguinetti
4 Circinal 57, C.Pezoa
5 La Madreselva 57, J.Fajardo
6 Baltica 57, J.Jarcovsky
7 Piquillante 57, H.Libré
8 Luna Barpiña 54, O.Montenegro
8A Luna Cuyana 54, J.Cervantes
8B Torrentielle 57, L.Romero

2ª CARRERA A las 13.35 hs.
Pr. Telefónico—1.200 Mts.
(Final. la 1ª Ap.Dob.Extra)
(Ap.Exacta, Imperf. y Trifec.)
1 Belfo 57, J.Jarcovsky
2 Paritario 57, H.Libré
3 Despair 57, L.Triviño
4 Silvestre 57, J.Valdivieso
5 Larvik 57, J.L.Fernández
6 Country Road 57, M.Lezcano
7 Entenado 57, C.Pezoa
8 Charonais 57, G.Pereyra
9 Cap Merri 57, x.x.
10 El Valeroso 57, E.Figueroa
11 Eiffel 57, R.Sosa
12 Ramfut 57, I.Vilte
13 Dempsey 57, V.Centeno
14 Lohrmann 57, M.Mercau
15 Arroy 57, H.Costantino

3ª CARRERA A las 14.15 hs.
Pr. Mariache—1.000 Mts.
(Com. la 2ª Ap.Dob.Extra)
(Ap. Exacta, Imperf. y Trifec.)
1 Black Shadow 57, J.Ferro
2 Dial 57, M.Mercau
3 Cascos de Oro 57, A.F.Merli
4 Rarísimo 57, U.Lago
5 Side Line 57, M.H.López
6 Curuzu 55, R.Astorga
7 Portofino 57, C.Flores
8 Macelcor 57, C.Capdevila
9 Malón Pampa 57, L.Alzamora
10 Don Fabio 57, E.Romero
11 Traganíeve 57, O.Tévez

4ª CARRERA A las 14.55 hs.
Pr. Ivanhoe—1.800 Mts.
(Final. la 2ª Ap.Dob.Extra)
(Ap. Exacta, Imperf. y Trifec.)
1 Quejoso 56, E.Liceri
2 Apolikan 56, A.Sánchez
3 Sueño Erótico 56, A.Ramos
4 Neolinho 56, A.Cervantes
5 Marinero 56, J.Gallardo
6 Spinoza 56, J.H.Figueroa
7 Snow Penny 56, J.L.Fernández
8 Sweet Swan 56, M.Lezcano
9 Martineante 56, E.Tasende
10 Fray Albertito 56, L.Alzamora
11 Andariego Tell 56, P.Sahagián
12 Fray Santiago 56, O.Ilarione

5ª CARRERA A las 15.45 hs.
Pr. Martinet—1.800 Mts.
(Com. la 3ª Ap.Dob.Extra)
(Ap.Exacta, Imperf. y Trifec.)
1 Tordo Quick 56, V.Centeno
2 At Speed 56, J.Jarcovsky
3 Pelo e' Puma 56, H.Costantino
4 Intensive 56, V.Sanguinetti
5 Emanado 56, A.Etchart
6 Barnio 56, J.Valdivieso
7 Niña Dandy 56, L.Alzamora
8 Nineteen Dream 56, R.Galloso
9 Ladin 56, M.Lezcano
10 Cerezo 56, J.Benitez
11 Amazónico 56, E.Figueroa

6ª CARRERA A las 16.30 hs.
Clas. Polla de Potrillos—1.600 Mts.
(Final. la 3ª Ap.Dob.Extra)
(Ap.Exacta, Imperf. y Trifec.)
1 Francis Summer 56, O.González
2 Costello 56, I.Gorrais
3 Verglas 56, A.García
4 Pez Piloto 56, R.Galloso
5 Carmelo 56, V.Sanguinetti
6 New Dandy 56, J.Maciel
7 I'M Glad 56, E.Jara
8 Soy Veridico 56, O.Dominguez
9 Roller Press 56, A.Sánchez
9A Che Pujante 56, C.Bertoldi
10 Water Blue 56, A.Ferreras
11 Especulante 56, C.Pezoa
11A Guston 56, R.Laitán
12 Lagash 56, P.Sahagián
13 Cosino 56, E.Liceri
14 Bastidor 56, J.H.Figueroa
14A Chirlazo 56, L.Alzamora
15 Hansel 56, O.Zapata
16 Big Safety 56, H.Costantino

7ª CARRERA A las 17.20 hs.
Pr. Cipayo—1.600 Mts.
(Com. la 4ª Ap.Dob.Extra)
(Ap.Exacta, Imperf. y Trifec.)
1 Comandante 57, O.Mansilla
2 Vanward 57, O.Ayude
3 Viñador 57, M.Planas
4 Júpiter 57, M.H.López
5 Get Dor 57, H.Galeppi
6 Chircal 57, R.Laitán
7 Rindal 57, J.Romero
8 Asperite 57, H.Libré
9 Controlante 57, C.Pintos
10 Calvi Boy 57, A.Etchart
11 Vemonte 57, O.Putallaz
12 Macrocosmos 57, J.Jarcovsky

8ª CARRERA A las 18.10 hs.
Pr. Enea—1.600 Mts.
(Final. la 4ª Ap.Dob.Extra)
(Ap.Exacta, Imperf. y Trifec.)
1 Belle Raphontes 56, x.x.
2 Dandie 56, V.Sanguinetti
3 Metejón 56, R.Laitán
4 Stapping Out 56, M.Lezcano
5 Tuborg 56, C.Pezoa
6 Molino 56, L.Triviño
7 Milimil 56, E.Jara
8 Jumbler 56, A.Sánchez
9 Chamlist 56, A.Sánchez
10 Bachiller 56, V.Centeno
11 Hekuatre 56, J.Batruni

9ª CARRERA A las 19.00 hs.
Pr.Mucho Sol—1.200 Mts.
(Com. la 5ª Ap.Dob.Extra)
(Ap.Exacta, Imperf. y Trifec.)
1 Bing Kant 57, R.Buonocore
2 Manzuman 57, P.Garnica
3 El Eduar 57, J.Batruni
4 Rubistein 57, A.Ferreras
5 Lauda Bluff 57, P.Sahagián
6 Visitor 57, H.Costantino
7 Hard Rubber 57, I.Guimaraes
8 Demiterio 57, O.Montenegro
9 Carteado 57, E.Figueroa
10 Elviste 57, J.Breton
11 El Torero 57, C.Labeque
12 Polo Field 57, R.Laitán
13 Ecetuao 57, A.Etchart
14 Marabut 57, J.Uran
15 Bequeflete 57, C.Pezoa

10ª CARRERA A las 19.50 hs.
Pr. Mountdrago—1.400 Mts.
(Final.la 5ª Ap.Dob.Extra)
(Ap.Exacta, Imperf. y Trifec.)
1 Cuore Mio 57½, A.García
2 Marignan 57, J.Jarcovsky
3 Cichy 51, P.Armada
4 New Sound 54, J.Maciel
5 Con Leon 57½, M.H.López
6 Pau 54½, H. Blanco
7 Golden Pet 57½, M.H.López
8 Quicksands 53½, A.Giannino
9 Hot Sun 56½, R.Laitán
10 Teco 49, J.Batruni
11 Map Adobo 56, A.Etchart

RESUMEN '81 DE TODAS LAS LOTERIAS

AMBO	QUINIELA	NACIONAL	MENDOZA	TUCUMAN	S. DEL ESTERO	PCIA. DE BS. AS.	SALTA	CORDOBA
01	–	–	2	1	1	–	–	2
02	–	–	–	1	1	–	–	1
03	1	1	–	1	–	1	–	1
04	2	2	2	2	–	3	1	1
05	1	–	–	–	–	–	–	1
06	3	1	1	1	–	–	–	–
07	–	–	–	–	–	1	–	–
08	2	–	–	–	–	–	–	1
09	–	–	–	–	–	1	–	–
10	3	1	–	–	–	–	–	–
11	2	–	–	–	–	1	–	–
12	–	1	–	1	–	–	–	–
13	1	1	1	–	2	–	1	–
14	1	2	–	–	–	1	–	1
15	1	–	–	1	–	–	1	–
16	–	1	–	–	–	–	1	–
17	–	–	1	–	–	2	–	–
18	2	–	–	1	–	–	–	–
19	–	–	–	–	2	–	–	–
20	2	1	1	–	1	–	–	–
21	3	1	–	–	–	–	2	–
22	1	–	–	–	1	–	–	–
23	1	–	–	–	–	–	–	–
24	2	–	–	–	1	–	–	–
25	5	–	–	1	–	–	–	–
26	–	–	–	–	1	–	–	–
27	–	–	–	–	–	–	–	–
28	1	1	–	–	–	–	–	–
29	2	–	–	–	–	–	2	–
30	2	–	1	–	–	–	–	–
31	3	1	–	–	–	–	1	–
32	3	–	–	1	–	1	–	–
33	–	–	–	–	–	–	–	–
34	2	–	1	–	–	3	–	–
35	1	–	1	–	1	–	–	1
36	2	–	–	–	–	1	–	–
37	3	–	1	1	–	–	–	–
38	1	1	–	–	–	–	–	–
39	–	1	–	–	–	–	–	1
40	1	–	–	–	–	–	1	–
41	1	–	1	1	–	–	–	–
42	3	1	–	–	–	1	–	–
43	–	–	–	–	–	–	–	–
44	3	–	–	1	–	–	1	–
45	2	–	–	–	–	–	1	–
46	2	–	–	–	–	1	1	–
47	1	–	–	–	–	–	–	–
48	–	–	–	1	–	–	–	–
49	1	1	–	–	1	–	1	–
50	1	1	–	1	–	–	–	–

AMBO	QUINIELA	NACIONAL	MENDOZA	TUCUMAN	S. DEL ESTERO	PCIA. DE BS. AS.	SALTA	CORDOBA
51	–	–	–	–	–	–	–	–
52	–	–	–	–	–	1	–	–
53	2	–	–	–	–	1	–	–
54	–	1	–	1	1	–	–	1
55	2	–	1	–	–	–	–	1
56	1	1	–	–	1	1	–	1
57	2	–	–	–	2	–	2	1
58	1	–	–	–	–	–	–	–
59	1	1	–	–	1	–	–	–
60	–	–	–	1	–	1	–	–
61	2	–	–	–	–	1	–	–
62	–	–	–	1	–	–	1	–
63	4	–	1	–	–	–	–	–
64	3	–	–	–	1	–	2	1
65	2	–	1	–	1	–	1	–
66	–	2	–	–	1	–	–	–
67	–	–	1	1	–	–	–	–
68	1	–	–	1	–	–	–	–
69	4	1	–	–	–	–	–	–
70	2	1	1	3	–	–	1	1
71	1	–	1	–	–	–	–	1
72	2	–	1	–	–	–	1	–
73	–	–	–	1	–	–	–	–
74	3	–	–	1	–	–	2	2
75	4	1	1	–	–	–	–	–
76	3	–	–	–	–	1	3	1
77	1	–	1	–	–	–	–	–
78	1	–	–	–	–	–	–	–
79	–	–	1	–	–	–	1	–
80	3	1	1	–	–	–	–	1
81	1	1	1	–	–	1	–	1
82	1	1	–	–	–	–	–	2
83	–	–	–	–	–	1	–	1
84	2	–	–	1	3	–	–	–
85	–	1	–	–	–	1	–	–
86	1	–	–	1	–	1	1	–
87	3	–	–	–	–	–	–	1
88	2	–	–	–	–	–	–	1
89	1	–	–	1	2	–	1	–
90	–	–	3	–	1	–	2	–
91	1	–	1	3	1	1	–	–
92	2	–	–	–	1	–	–	–
93	2	–	–	–	2	–	1	1
94	1	–	2	1	1	–	–	1
95	1	1	–	–	–	–	–	–
96	2	1	–	–	–	–	1	1
97	–	–	–	1	–	3	–	–
98	1	–	1	1	–	1	–	–
99	–	–	–	–	1	–	–	1
00	1	–	–	–	2	1	–	1

HIPODROMO DE SAN ISIDRO

COMPETIDORES Y MONTAS PARA EL MIERCOLES

1ª CARRERA A LAS 17.30
Pr. Puri 1.400 Mts.

1 Gran Pilo 56, A. Etchart
2 D. de Oro 56, J. Agüero
3 Megar 56, J. Jarcovsky
4 El Tirolés 56, R. Buonocore
5 Mi Pago 56, M. Garcia
6 P. Zonzo 56, J. Sánchez
7 Lion Press 56, A. Sánchez
8 Aniseto 56, O. Zapata
9 Nobilísimo 56, H. Galeppi
9a Yakimoto 56, R. Diaz
10 Did 56, R. Diaz
10a Vanidoso 56, M. Bucco
11 Maktar, P. Armada
12 Saltador 56, J. Maciel
13 C. Oscuro 56, R. Desvard
14 Sre Vasco 56, C. Gómez
15 Marcante 56, M. Barroso

2ª CARRERA A las 18
Pr. El Cimarrón 1.400 Mts.

1 F. Salteno 51, J. Batruni
2 El Salvador 55, O. Telechea
3 M. Bluff 53, E. Martinez
4 Endemoniado 56, V. Centeno
5 P. E'Zorro 52, J. Borda
6 Sky Borne 54, A. Pla
7 Kilométrico 53, L. Falco
8 Agujeta 53, E. Tasende
9 P. Cerezo 55½, L. Triviño
10 Eiffel 51, J. Igarategui
11 Patológico 56, A. Ramos

3ª CARRERA A las 18.30
Pr. Satanella 1.000 Mts.

1 Euridia 57, J. Oural
2 Bondadosa 57, E. Romero
2a Feeling 57, O. Dominguez
3 Frau Nelly 57, J. Batruni
4 Dada 57, P. Garnica
5 Latoja 57, A. Giannino
6 Peñaflorida 57, V. Sang'tti
7 Fondeada 57, P. Armada
8 Adorell 57, J. Burgois
8a Not Afraid 57, J. Maciel
9 Mat Royal 57, E. Bortule
10 Bambamarca 57, J. Fernández
11 Germánica 57, A. Luna
12 R. Estrella 57, C. Ibarba
13 Arquas 57, J. Abregú
14 Sweetest 57, J. Valdivieso
15 La Pechadora 57, A. Tarraño

4ª CARRERA A las 19
Pr. Extrañeza 1.400 Mts.

1 El V. Aspero 56, P. Armada
2 Cuaker 56, R. Galloso
3 Mitoniso 56, A. Luna
4 Che Jorge 56, J. Valdivieso
5 P. Vecchio 56, V. Sanguinetti
6 Solidago 56, M. Planas
7 Fat Segundo 56, V. Centeno
8 A. Eight 56, J. Repiso
8a Marimón 56, C. Vega
9 Salvar 56, L. Zárate
10 C. Bluff 56, O. Cosenza
11 Patriarch 56, J. Abregú
12 Soplete 56, J. Fernández
12a Wizzo 56, J. Urán
13 Borbón 56, J. Maciel
14 Water Clean 56, A. Casco
15 P. Lucio 56, J. Godoy

5ª CARRERA A las 19.30
Pr. Golondrina 1.000 Mts.

1 Doriaines 54, M. Escagües
2 City Limits 54, J. Sampertini
3 Hostigadora 57, J. Leske
4 Con Castañas 54, J. Oural
4a Tejuela 54, M. Arias
5 Selecta 54, H. Libré
6 Speed Away 54, E. Bortue
7 Flavia 57, V. Sanguinetti
8 Cana Negra 57, O. Telechea
9 Sidonia 57, J. Valdivieso
10 Celinette 54, A. Ferreras
11 Lady Storm 57, J. Maciel
12 Verphi 54, M. Garcia

6ª CARRERA A las 20
Pr. Umbella 1.400 Mts.

1 Good Harbour 56, A. Pla
2 Con King 56, R. Laitán
3 Lienzo Blanco 56, XX.
4 El Suplente 56, L. Triviño
4a Mahanadi 56, O. González
5 Painter Uno 56, E. Olguin
6 Sound 56, J. Maciel
7 Kadtero 56, J. Batruni
8 Brangus 56, I. Vilte
8a Camembert 56, V. Centeno
9 Parpadeo 56, J. Fernández
10 Cash Press 56, J. Aguirre
11 Maravilhoso 56, C. Pezoa
12 Stream 56, J. Figueroa
13 Cap Im 56, A. Luna
14 Tupolev 56, V. Sanguinetti
15 Moles 56, H. Costantino

7ª CARRERA A las 20.30
Pr. Colombina 1.000 Mts.

1 Pacho 53, J. Maciel
2 El Manuel 56, V. Centeno
3 Reinante 56, V. Sanguinetti
4 Nibelungo 53, H. Libré
5 Salariado 56, C. Pezoa
6 Varallo 53, C. Cáceres
7 R. Road 53, I. Gorrais
8 A. Press 56, E. Liceri
9 Thyvipam 53, R. Laitán

8ª CARRERA A las 21
Pr. La Yema 1.800 Mts.

1 G. October 51, R. Fernández
2 E. Biding 55, V. Centeno
3 Major Bee 56½, O. González
4 Galays 51, J. Urán
5 Papo Raff 57, E. Martinez
6 Very Well 55, V. Sanguinetti
7 Luxeuil 53, S. Videla
8 Cambiante 52, I. Vilte
9 Rotador 51, O. Telechea
10 Danifer 51, C. Pezoa
11 M. Bluff 51, J. Batruni
12 Yucal 57, M. Garcia
13 Curro 52, J. Srur

9ª CARRERA A las 21.30
Pr. Rosemary 1.000 Mts.

1 Casablanca 57, L. Zárate
2 Brignac 57, C. Capdevila
3 G. Flower 57, J. Figueroa
4 Bunsenita 57, M. Garcia
5 La Piscueta 57, P. Sahagian
6 Sithonia 57, V. Sanguinetti
7 Faldida 57, M. Abregú
8 B. Bell 57, A. de Arriba
9 Ruli Par 57, V. Centeno
10 Biónica 57, J. Uzán
11 Helilsay 57, E. Liceri
12 The Star 57, J. Valdivieso
13 Bec 57, H. Blanco
14 Titsara 57, A. Pla
15 Hope So 57, E. Olguin

10ª CARRERA A las 22
Pr. Pitanga 1.400 Mts.

1 Chico Paula 57, R. Sosa
2 Cloromiro 57, O. Ramirez
3 Izustarri 57, J. Valdivieso
4 Comedy 57, J. Jarcovsky
5 Lucky 57, R. Laitán
6 Po 57, V. Sanguinetti
7 Egeo 57, E. Jara
7a R. Blin 57, M. Lezcano
8 Austerlitz 57, H. Costantino
9 Mi Mazorquero 57, J. Mansilla
10 Barratite 57, A. Garcia

11ª CARRERA A las 22.30
Pr. Alejandria 1.400 Mts

1 Chiflante 52½, J. Michel
1a Sol Arabe 52½, L. Zárate
2 C. Mont 51, L. Zárate
2a Le Gano 53, H. Milán
3 G. Milico 52, C. Cáceres
4 Che Miem 51, H. Blanco
5 S. Real 55, V. Sanguinetti
6 Teocrito 54, E. Martinez
7 Gamusero 52½, D. Torrilla
8 B. Volta 57½, O. Ayude
9 Tabasco 55, J. Valdivieso
10 B. Star 51, G. Retorto
11 G. Costero 54, L. Triviño
12 Vestigio 51, O. Montenegro
13 Bodiru 51, J. Igarategui
14 Wind 58, A. Sánchez
15 K. Thare 54, M. Villagra

HIPODROMO DE LA PLATA

COMPETIDORES Y MONTAS PARA EL DOMINGO

1ª CARRERA A las 15
Pr. Courbature - 1.400 Mts.
(Comienza la Apuesta Doble)

1 G. Tracks 57, M. Escagues
2 Ben Novia 57, D. Hernandez
3 Quilmena 57, H.B. Erenu
4 Eslavita 57, O. Aguirre
5 M. Moon 57, P. Armada
6 Aratina 57, A. Sandoval
7 Garde 57, C. Caceres
8 Mara Balla 57, J. Burgois
9 R. Gold 57, L. Falco
10 S. Se 57, J. Estepo
11 La hornera 57, S. Videla
12 Miss Brook 57, O. Addati

2ª CARRERA A las 15.40
Pr.: Plutus - 1.500 Mts.
(Finaliza Apuesta Doble)

1 So Clear 57, W. Blanco
2 Buchrriso 57, C. Pires
3 Zar Glade 57, M. Garcia
4 Maremagnum 57, M. Ledesma
5 Capuchino 57, L. Alzamora
6 Machaco 57, P. Molina
7 Starsky 57, R. Siniani
8 El Francés 57, D. Dominguez
9 Paiselle 57, O. Addati

3ª CARRERA A las 16.25
Pr.: Lady Di - 1.400 Mts.
(Comienza la 1ª Ap. Doble Extra)

1 En Zorba 57, A. Sandoval
2 Federata 57, A. Aponte
3 Domuta 57, H. Olivera
4 P. Etienne 57, P. Peralta
5 Férrica 57, V. Sabin
6 Prevenida 57, M. Garcia
7 Harelda 57, E. Riso
8 Hiji 57, J. Noguera
9 Malagueña 57, L. Romero
10 Se Perfecta 57, J. Burgois
11 Amada 57, W. Blanco
12 So Beatiful 57, H. Galeppi
13 Cuñata 57, R. Eguzquiza
14 Drills 57, D. Orcellet
15 Maleza 57, A. Valenti
16 Armida 57, C. Giussi

4ª CARRERA A las 17.5
Pr.: Nice Smile - 1.400 Mts.
(Finaliza la 1ª Ap. Doble Extra)

1 Horchata 57, J. Tocci
2 La Gloriosa 54, V. Sabin
3 Rupias 57, M. Cañedo
4 La Veneziana 55, M. Rodriguez
5 Torajima 57, M. Planas
6 Soy Tropera 57, J. Noguera
7 E. Fuerte 55, L. Falco
8 F. Aureole 54, S. Videla
9 G. Teresa 55, J. Azamor
10 N. Felina 54, O. Fráveg

5ª Carrera A las 17.50
Pr.: La Favorite - 1.000 Mts.
(Comienza la 2ª Ap. Doble Extra)

1 Extorial 56, E. Martinez
2 P. Gaucha 56, H. Erenu
3 Dilemita 56, V. Sabin
4 Demisel 56, A. Correia
5 Hekati 56, A. Sandoval
6 Ofensa 56, R. Fernández
7 Exhortada 56, D. Aguirre
8 Hungarina 56, J. Burgois
9 W. Moon 56, N. Acuña
10 B. China 56, V. Rosas
11 E. Prel 56, A. Roldán
12 W. Shine 56, A. Valenti
13 Mi Sevilla 56, L. Falco
14 Gît le Lievre 56, N. Dragisich
15 Trumbera 56, H. Ponce

6ª CARRERA A las 18.35
b)Cl. Santiago Lawrie - 1.200 Mts.
(Finaliza 2ª Apuesta Doble Extra)

1 Makassar 57, J. Oural
2 Infrarrojo 55, H. Prieto
3 Soltador 57, O. Aguirre
4 Griterio 55, C. San'netti
5 Rondador 55, V. Sabin
6 Piccino 55, D. Dominguez
7 7 T. Beattle 55, H. Galeppi
8 S. Dominguero 55, X.X.
9 Tractor 55, J. Burgois
10 Macaco 55, T. Aguirre

7ª CARRERA A las 19.20
Pr. Staylace - 1.000 Mts.
(Comienza la 3ª Ap. Doble Extra)

1 S. Manet 56, L. Flores
2 H. Real 56, E. Romero
3 R. Tel 56, R. Fernández
4 Embretada 56, J. Fernández
5 Directiva 56, J. Burgois
6 Spyla 56, O. Ramirez
7 S. Arret 56, J. Borda
8 La Coca 56, J. Igarategui
9 Indra 56, H. Prieto
10 F. Rosita 56, P. Molina
11 Con Nelly 56, H. Erenu
12 Soy Felice 56, D. Aguirre
13 N. Loca 56, V. Rosas
14 Zhizha 56, R. Ramallo
15 Cottemast 56, V. Sabin

8ª CARRERA A las 20.5
Pr.: Angelote Real - 1.600 Mts.
(Finaliza la 3ª Ap. Doble Extra)

1 Con Drea 56, V. Rosas
2 Aniversario 56, C. Caceres
3 Soleiado 56, J. Corso
4 Valoraste 56, V. Sabin
5 Desvelado 56, H. Granea
6 Manuscrito 56, N. Bortule
7 Luket 56, J. Borda
8 Holando 56, A. Sandoval
9 F. Beam 56, D. Torrilla
10 B. Turco 56, R. Ausili
11 Ribaldo 56, L. Alzamora

9ª CARRERA A las 20.55
Pr.: Mahassar - 1.100 Mts.
(Comienza la 4ª Ap. Doble Extra)

1 Capicruz 57, X.X.
2 Mellieux 57, M. Planas
3 Tropique 57, J. Corso
4 (Mandrake 57, L. Alzamora
5 (El Presente 57, M. Gomez
6 Montecatini 55, D. Hernandez
7 F. Pap 57, E. Romero
8 S. Sun 57, J. Ibarra
9 Old Master 57, J. Borda
10 Repiqueteo 57, V. Rosas
11 Programado 57, S. Videla
12 F. Gold 57, R. Torancio
13 Macaneo 57, J. Godoy
14 C. Habanito 57, A. Carrillo
15 Casiano 57, C. Caceres

10ª CARRERA A las 21.45
Pr.: Fox Glove - 1.100 Mts.
(Finaliza la 4ª Ap. Doble Extra)

1 Caloteador 57, C. Aguirre
2 B. Bluff 57, X.X.
3 J. José 57, S. Videla
4 H. Audaz 57, C. Caceres
5 Batik 57, O. Addati
6 Cruzeiro 57, J. Cervantes
7 El Rozeta 57, M. Arias
8 Ponele 54, J. Godoy
9 P. Loco 57, J. Burgois
10 Basseville 54, L. Falco
11 El Stewart 57, D. Orcellet
12 R. David 57, J. Viola
13 Brocken 57, M. Rodriguez

EL RELOJ

Vino Tropero, el Brindis Inicial

Cierre de nuestro suplemento con los ensayos finales para la reunión sabatina en el "Bosque". No hay que esperar mucho para refugiarse en la fija del reloj porque con 49"3/5 (¡y la forma cómo los echó!) VINO TROPERO tiene acceso al brindis y al disco. Veamos el parte completo de nuestros expertos sabuesos:

ANALIZA PASO A PASO A LOS RIVALES DEL BOSQUE

● **LA PLATA**

(Auxiliar, normal)

1ª CARRERA — 1.500 Mts.

FILLING, L. Alzamora, 700 en 44"3/5; LORD VILLA, J. Estepo, 800 en 51"2/5; RIO PO, L. Romero, 700 en 44"; VINO TROPERO, C. Cáceres, 800 en 49"3/5 (muy bueno); REAL CLIPPER, O. Aguirre, 700 en 44".

2ª CARRERA — 2.100 Mts.

ISIDORO CAÑONES, D. Verón, 800 en 52"; EL FRANCES, D. Domínguez, 800 en 54"; HONGAY, H. Galeppi, 800 en 51"2/5.

3ª CARRERA — 2.200 Mts.

MARCH, A. Roldán, 800 de segunda vuelta en 50"2/5; FOX RED, L. Triviño, 800 en 50"2/5; AMPLITUD, J. Cepeda, 800 cómoda en 52"2/5.

4ª CARRERA — 1.400 Mts.

BEERY, N. Bortulé, 700 en 44"1/5; HOLETH JUAN, V. Rosas, 700 cómodo en 45"; TOMTOM, E. Martínez, 700 suave en 46"; AMARRO, A. Sandoval, 700 en 44"3/5; SOY PRIMERO, H. Galeppi, 800 en 52"2/5 a entera voluntad.

5ª CARRERA — 1.400 Mts.

HIJA ALEGRE, O. Aguirre, 700 en 45"2/5; ALICOPA, E. Riso, 700 en 43"4/5; LINDA PRIMAVERA, J. Maciel, 700 en 43"3/5; GURA, L. Romero, 800 en 51"2/5; ELEGANTE, J. Azamor, 700 en 44"2/5.

6ª CARRERA — 1.100 Mts.

PRESENCIADO BIG, M. García, 600 en 37"2/5; EL CHULO, O. Telechea, 500 en 30"3/5; UNRULY, O. Addati, 600 en 38"2/5; RETADOR, A. Medina, 500 en 30"4/5.

7ª CARRERA — 1.200 Mts.

PIENSA JORGE, V. Rosas, 600 en 36"3/5; FOGON NAVIDEÑO, O. Frávega, 600 en 36"3/5; MARMONIO, J. Alvis, 600 en 36"3/5; PUNTO ALTO, O. Telechea, 600 en 37"2/5; SALTABANCOS, L. Alzamora, 600 en 37"2/5.

8ª CARRERA — 1.600 Mts.

INCAITIVO, A. Maddota, 800 en 51"2/5; MC. BLOOM, J. M. Fernández, 800 en 50"2/5; BEAU GARS, R. Zapata, 800 en 61"2/5; GOLD BLUE, E. Etchegaray, 800 en 51"3/5.

9ª CARRERA — 1.100 Mts.

UNA LEONA, C. Gómez, 600 en 37"2/5; BANQUERA, M. Ledesma, 500 en 30"2/5; MEDALERA, R. Ramallo, 600 en 37"3?5; LUNA AFRICANA, M. García, 500 en 30"; CLAUDETTE, E. Martínez, 500 en 30"2/5; ARAI, H. Tocci, 600 en 37"2/5.

● **SAN ISIDRO**

(Arena, normal)

PRIMERA CARRERA

AULLO, J. Noguera, 700 en 43"2/5.

SEGUNDA CARRERA

BOOTS REINO, C. Ramírez, 800 en 52"2/5; SEAN BRONZ, C. Ibarba, 1.000 en 1'4".

TERCERA CARRERA

SIGNOREANTE, M. Sarati, 1.000 en 1'4"3/5 (cuarta pista); PROMENADE, C. Pezoa, 800 en 51"4/5.

CUARTA CARRERA

TYRTON, L. Flores, 700 en 43"3/5.

QUINTA CARRERA

MACROANTICA, J. Jarcovsky, 700 en 44"2/5.

SEXTA CARRERA

BOUGANVILLE, I. Ibarra, 600 en 36"4/5; CARTER, R. Desvard, 600 en 37"3/5; FINISTERRE, J. Jarcovsky, 500 en 30"4/5.

SEPTIMA CARRERA

CHE HORACIO, E. Martínez a la par de EXIMIDO, E. Bortulé, 600 en 36"2/5.

OCTAVA CARRERA

AL TAF, E. Olguín, 800 en 50"2/5; MOONSTRICK, W. Blanco, 800 en 51"3/5.

NOVENA CARRERA

ALABANZA, J. Romero, 600 en 37"2/5.

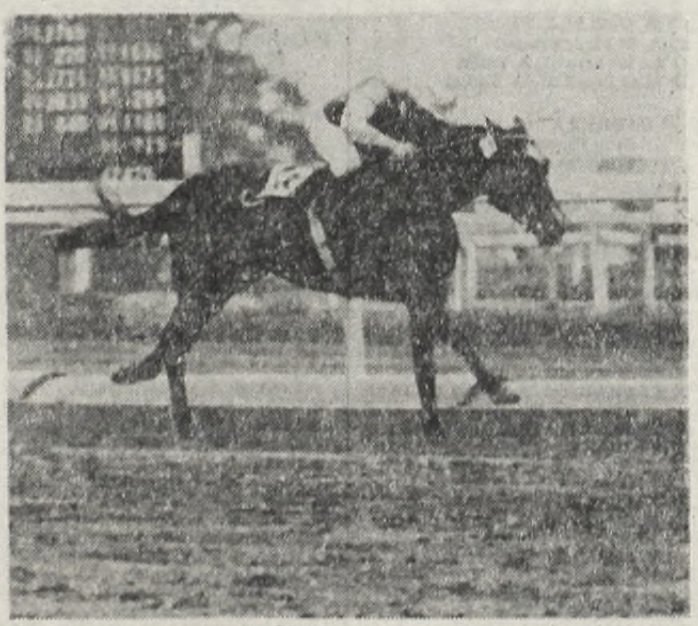

Fox Red no se mareó. Dio dos vueltas a la cancha platense y llegó en 50"2/5 como para darle un susto a Promenade.

Hora de Hacer el Balance.

¡...y tratar que sea favorable! Por lo menos, con varios viajes a las ventanillas de cobro. Así vieron nuestros cronometristas a los mejores de cada turno del programa platense:

1ª VINO TROPERO, 800 en 49"3/5, La Plata
2ª HONGAY, 800 en 51"2/5, La Plata
3ª FOX RED, 800 en 50"2/5, La Plata
4ª TYRTON, 700 en 43"3/5, San Isidro
5ª LINDA PRIMAVERA, 700 en 43"3/5, La Plata
6ª FINISTERRRE, 500 en 30"4/5, San Isidro
7ª FOGON NAVIDEÑO, 600 en 36"3/5, La Plata
8ª MC. BLOOM, 800 en 50"2/5, La Plata
9ª LUNA AFRICANA, 500 en 30", La Plata